# Cantate

## Am zehnten Sonntage nach Trinitatis

„Schauet doch und sehet, ob irgend ein Schmerz sei."

Klagelieder Jeremiä Cap. I, V. 12.

**№ 46.**

# Dominica 10 post Trinitatis.

## „Schauet doch und sehet, ob irgend ein Schmerz sei."

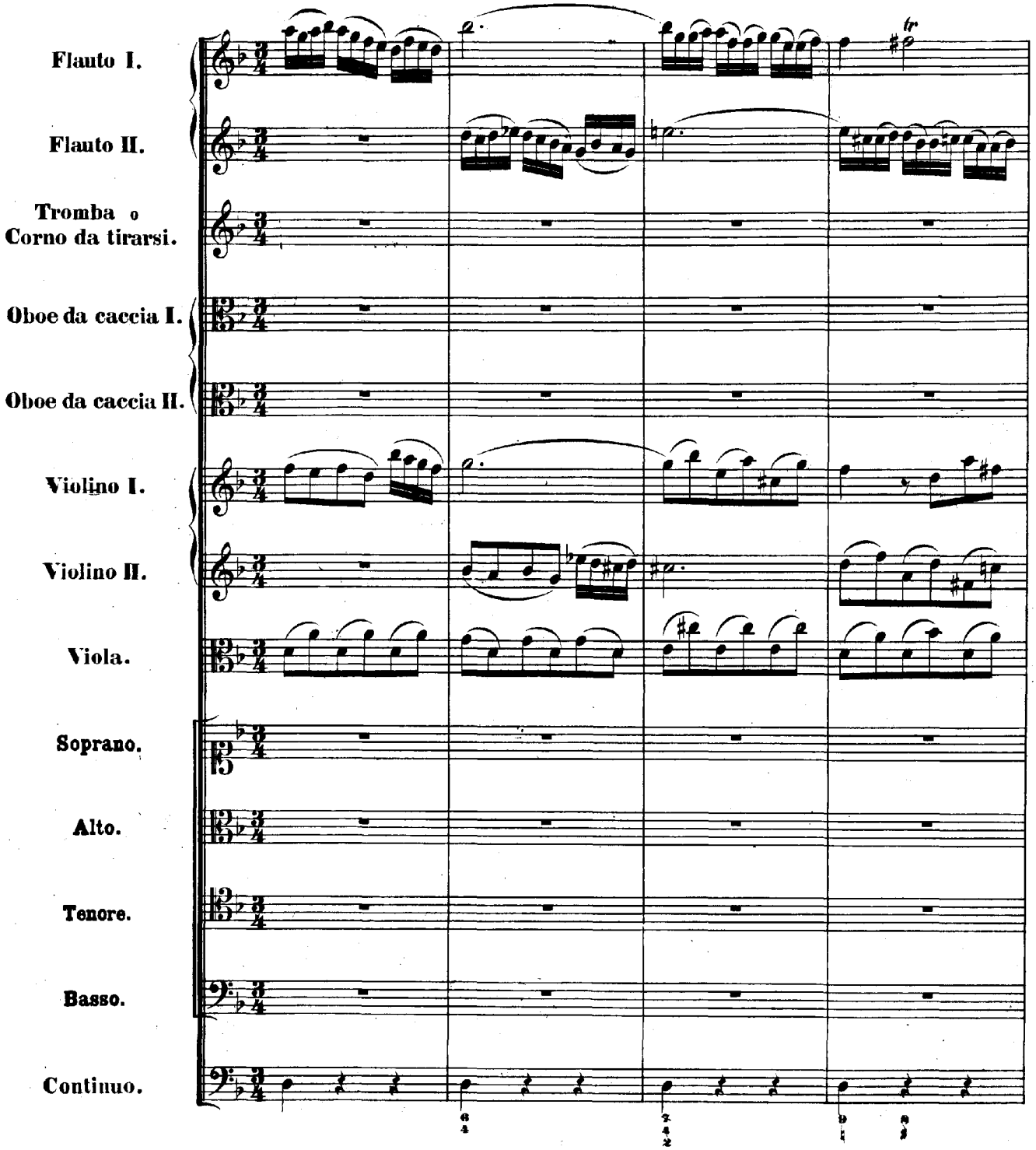

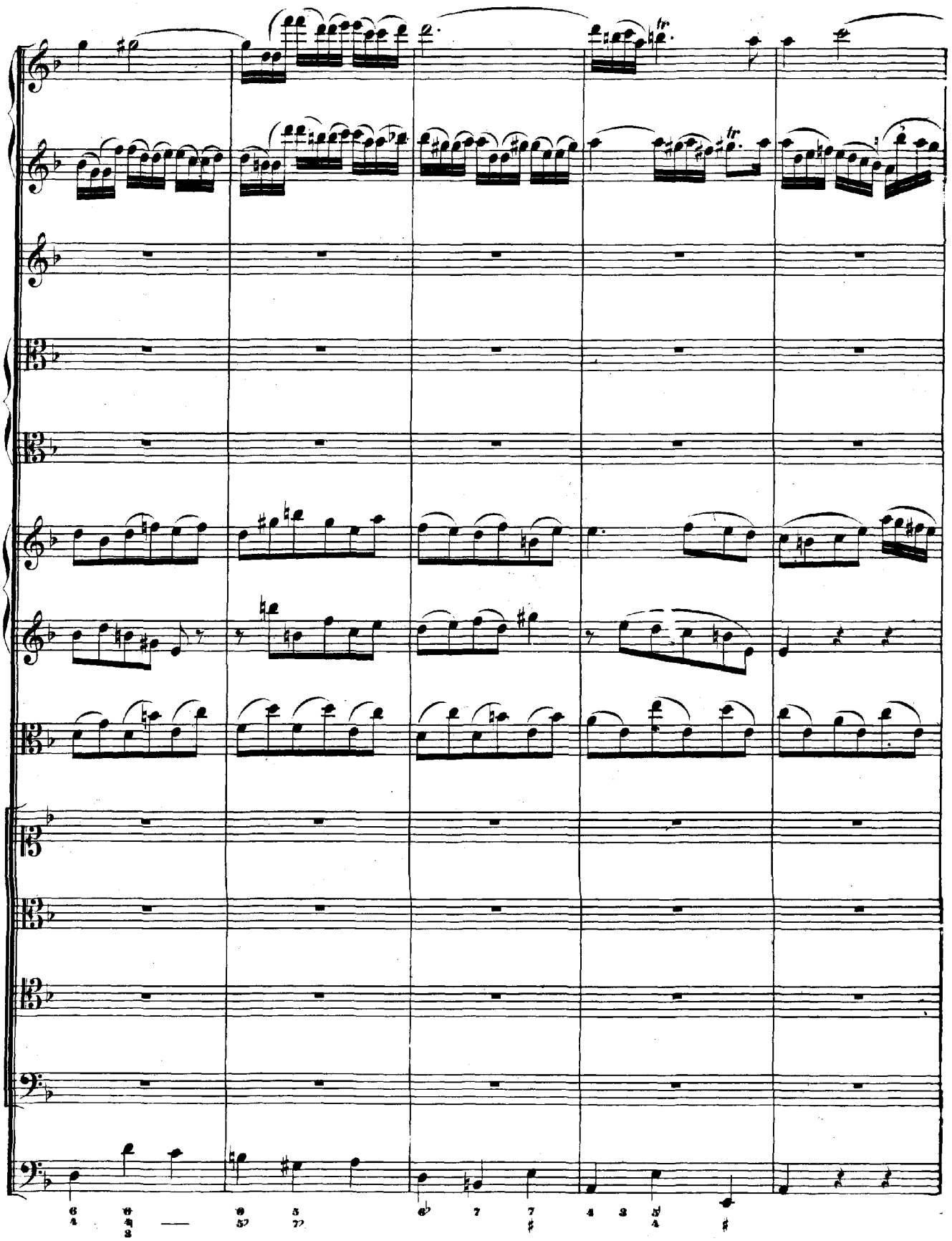

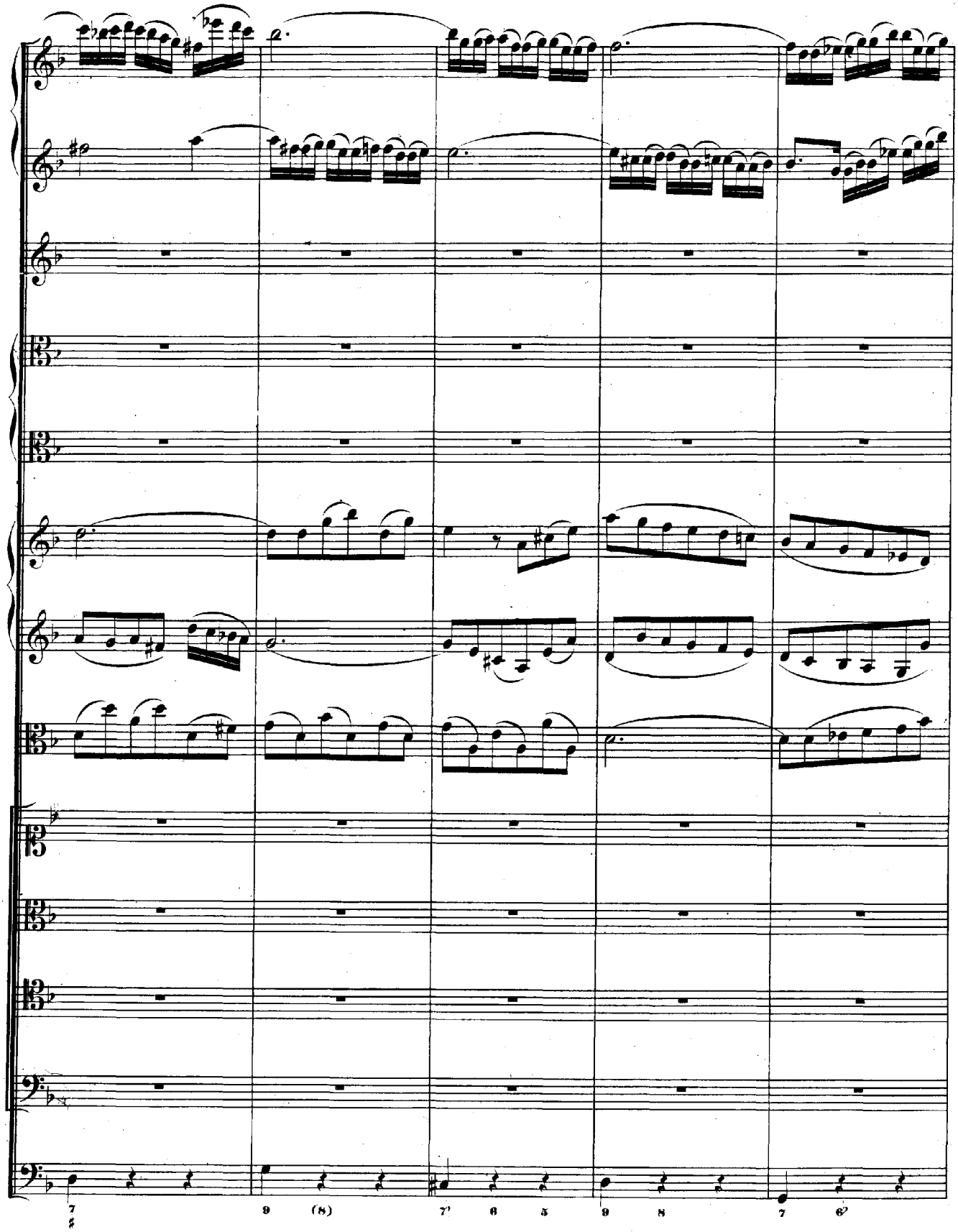
7
♯
9
(8)
7
6
5
9
8
7
6

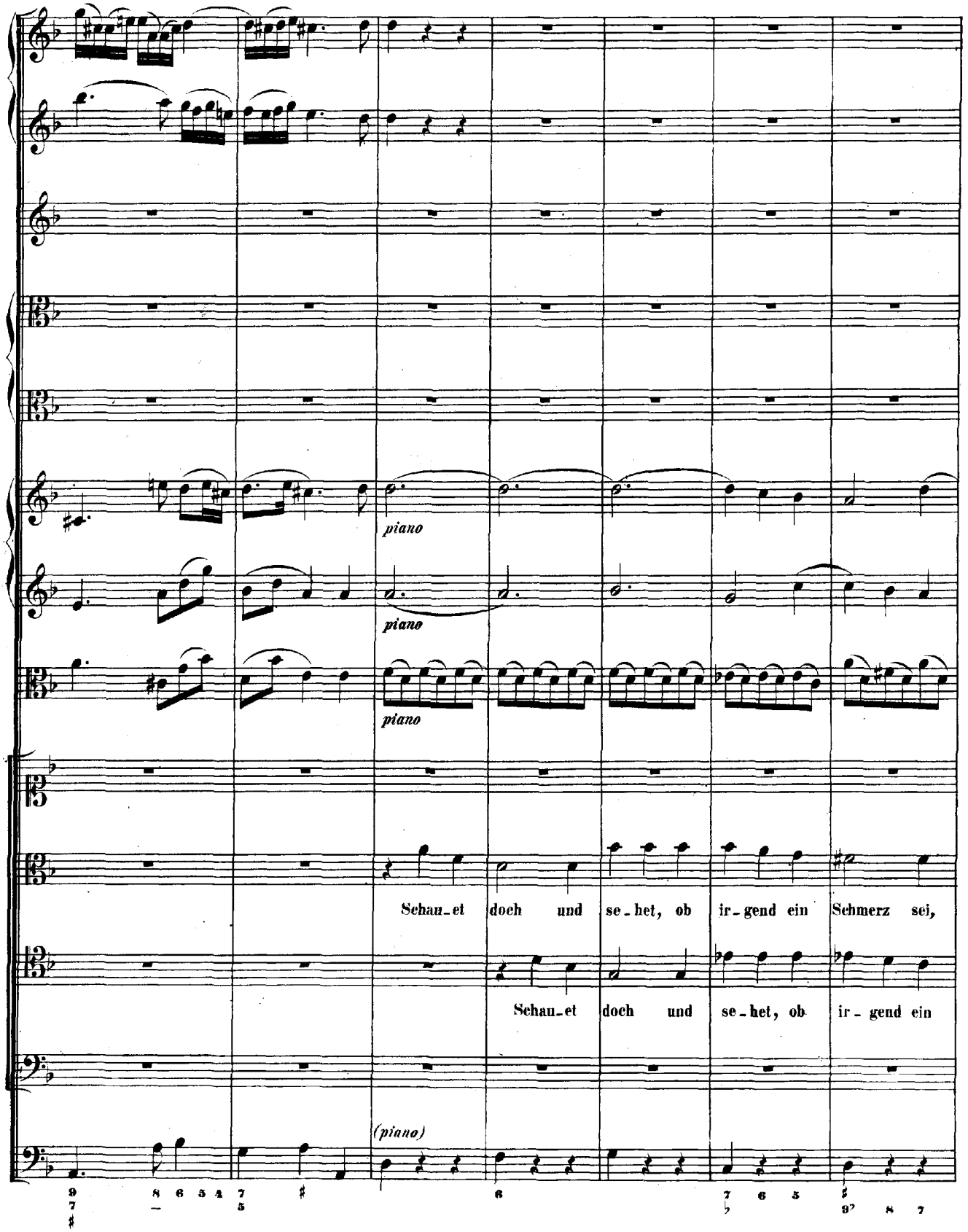
piano
piano
piano
Schau-et doch und se-het, ob ir-gend ein Schmerz sei,
Schau-et doch und se-het, ob ir-gend ein
(piano)

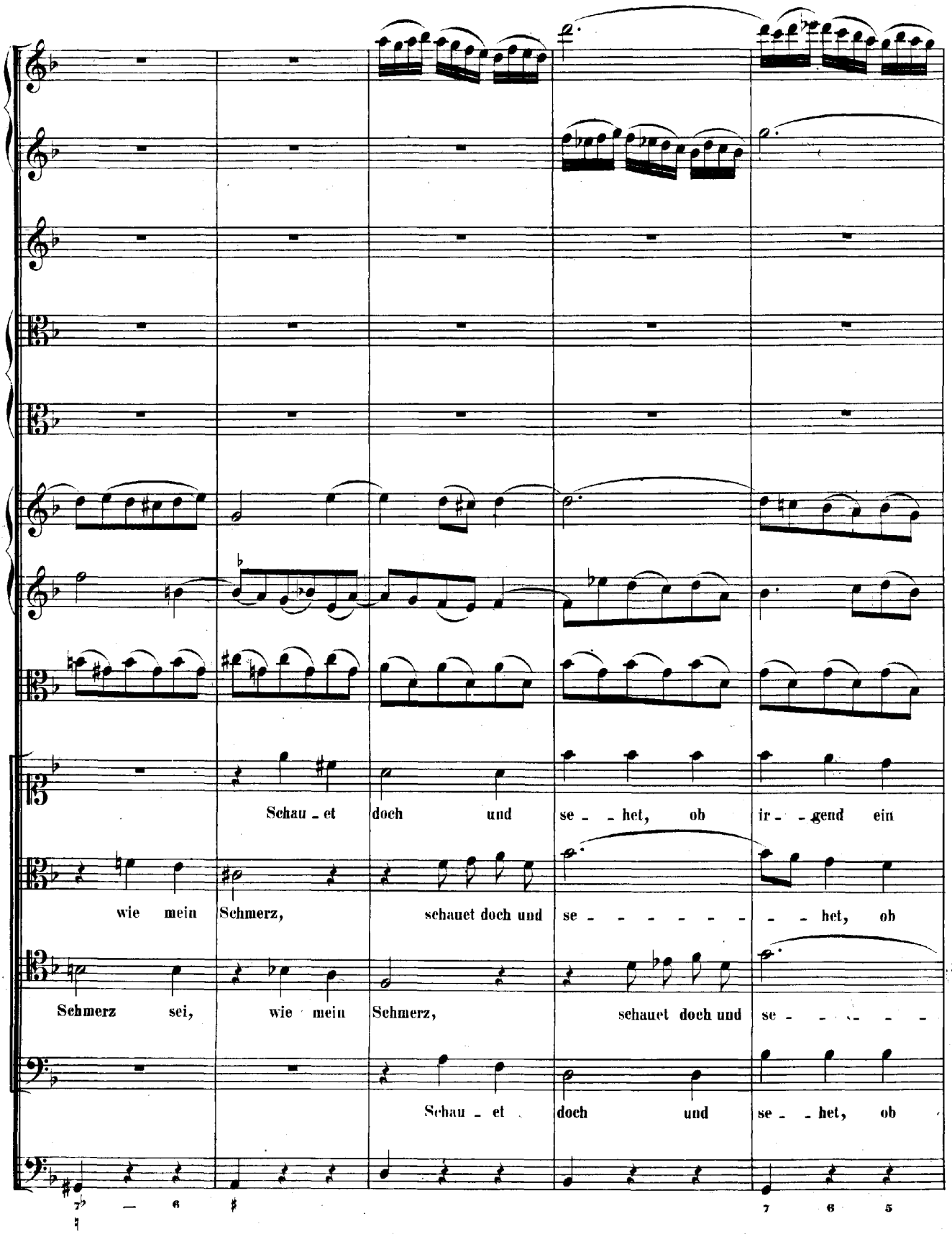
Schau - et doch und se - - het, ob ir - - gend ein
wie mein Schmerz, schauet doch und se - - - - - - - - het, ob
Schmerz sei, wie mein Schmerz, schauet doch und se - - - - - -
Schau - et doch und se - - het, ob

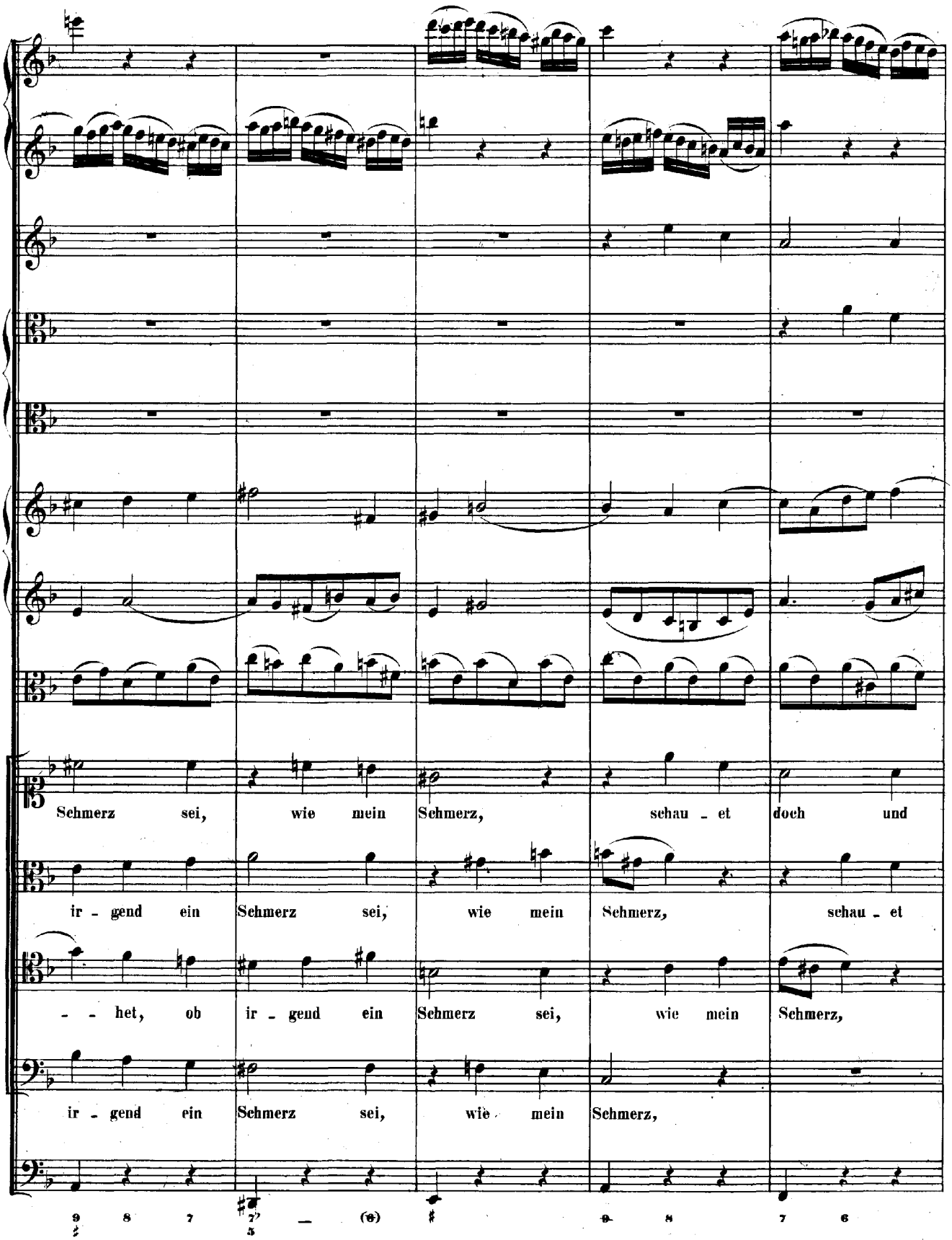
Schmerz sei, wie mein Schmerz, schau - et doch und
ir - gend ein Schmerz sei, wie mein Schmerz, schau - et
- - het, ob ir - gend ein Schmerz sei, wie mein Schmerz,
ir - gend ein Schmerz sei, wie mein Schmerz,

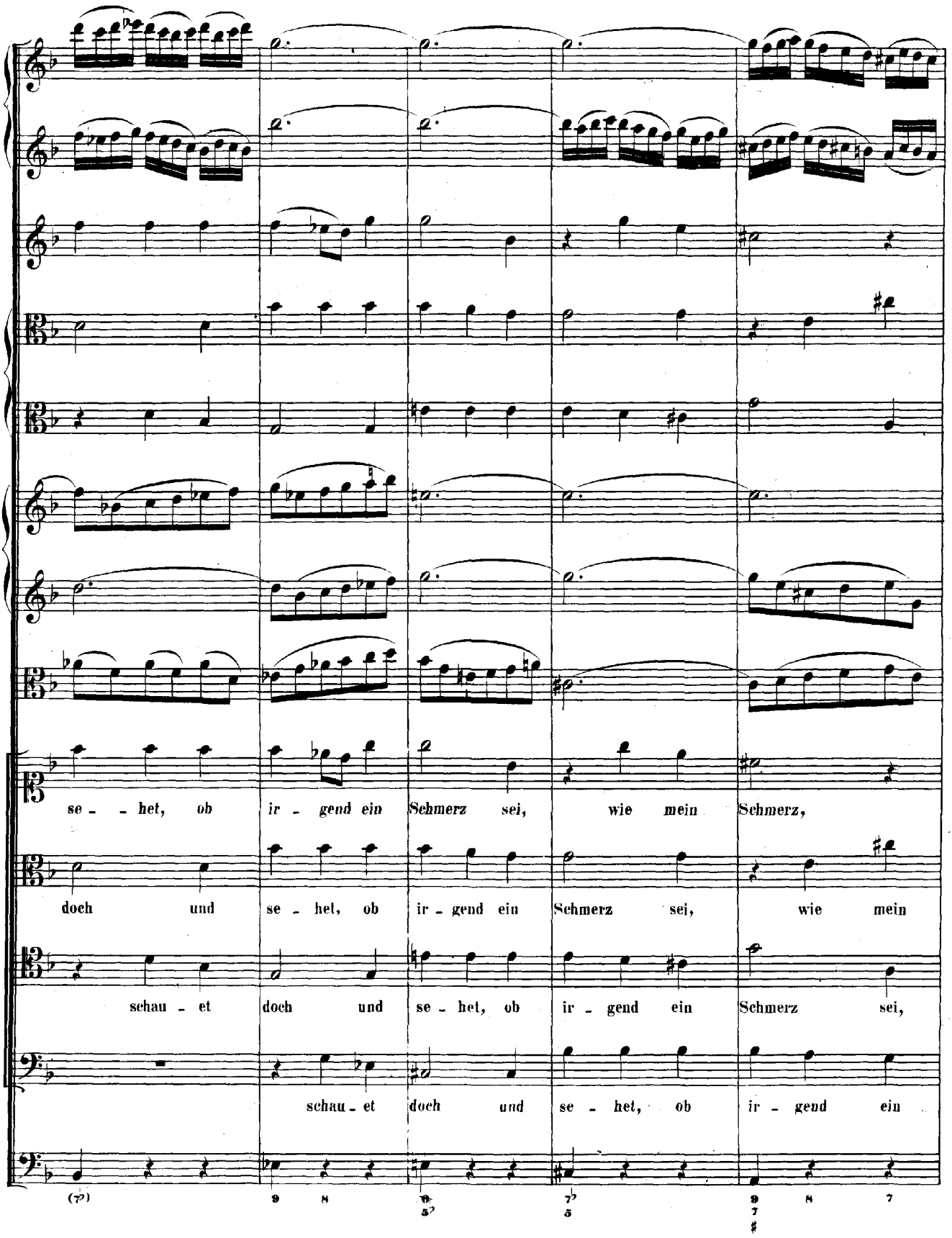
se - - het, ob ir - gend ein Schmerz sei, wie mein Schmerz,
doch und se - het, ob ir - gend ein Schmerz sei, wie mein
schau - et doch und se - het, ob ir - gend ein Schmerz sei,
schau - et doch und se - het, ob ir - gend ein

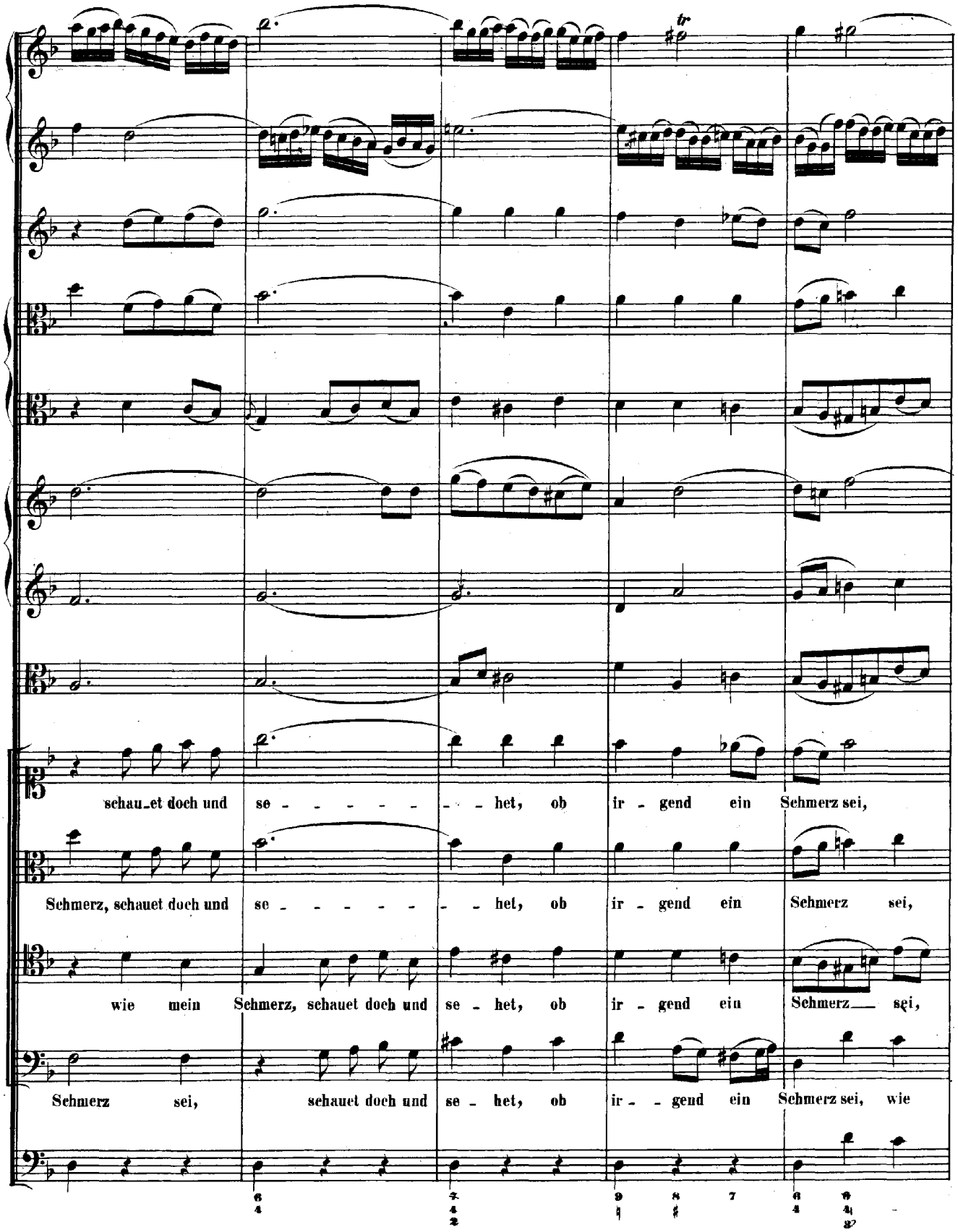
schau_et doch und se - - - - - - - het, ob ir - gend ein Schmerz sei,
Schmerz, schauet doch und se - - - - - - - het, ob ir - gend ein Schmerz sei,
wie mein Schmerz, schauet doch und se - het, ob ir - gend ein Schmerz sei,
Schmerz sei, schauet doch und se - het, ob ir - - gend ein Schmerz sei, wie

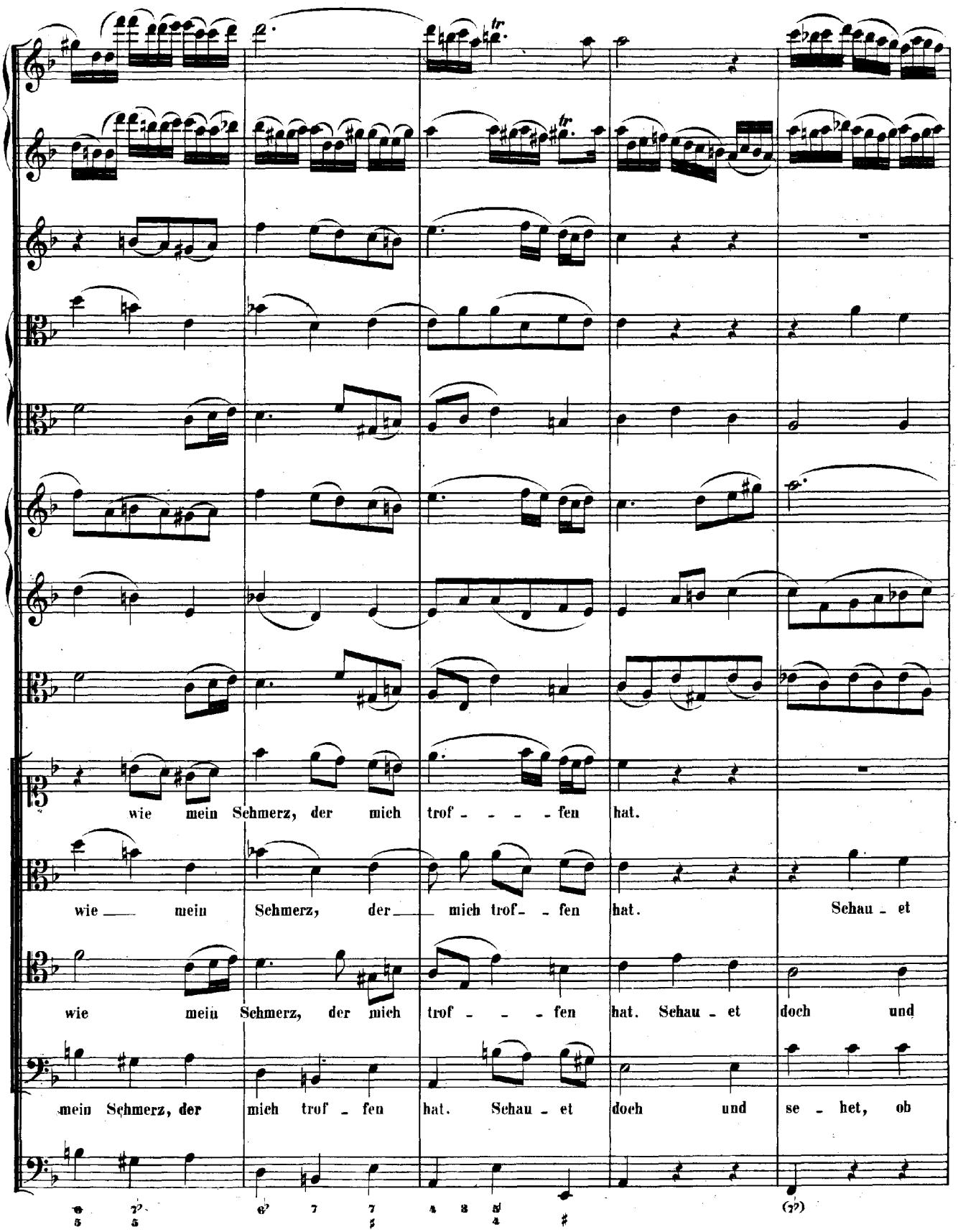
wie mein Schmerz, der mich trof - - - - fen hat.
wie mein Schmerz, der mich trof - - fen hat. Schau - et
wie mein Schmerz, der mich trof - - - fen hat. Schau - et doch und
mein Schmerz, der mich trof - fen hat. Schau - et doch und se - het, ob

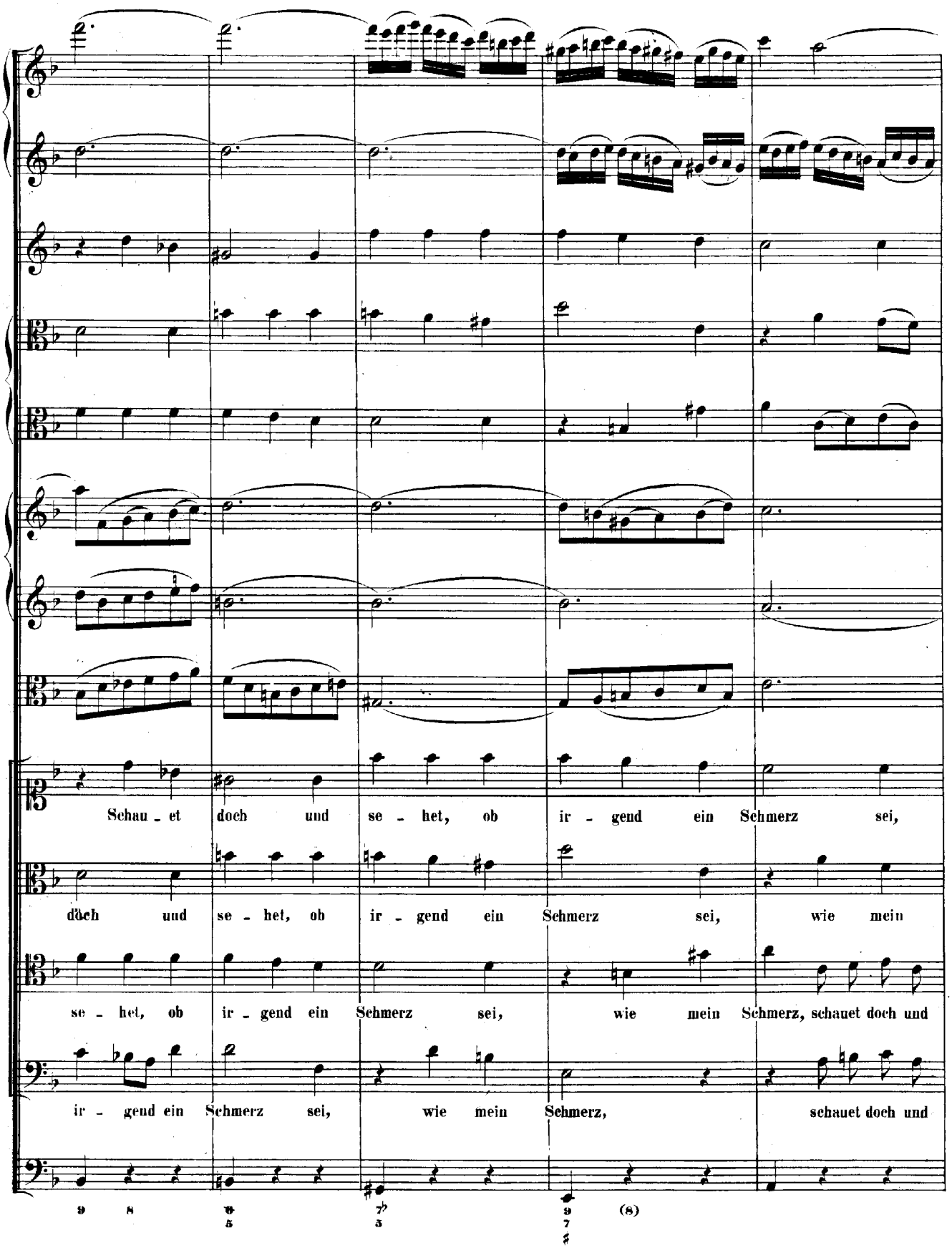
Schau - et doch und se - het, ob ir - gend ein Schmerz sei,
doch und se - het, ob ir - gend ein Schmerz sei, wie mein
se - het, ob ir - gend ein Schmerz sei, wie mein Schmerz, schauet doch und
ir - gend ein Schmerz sei, wie mein Schmerz, schauet doch und

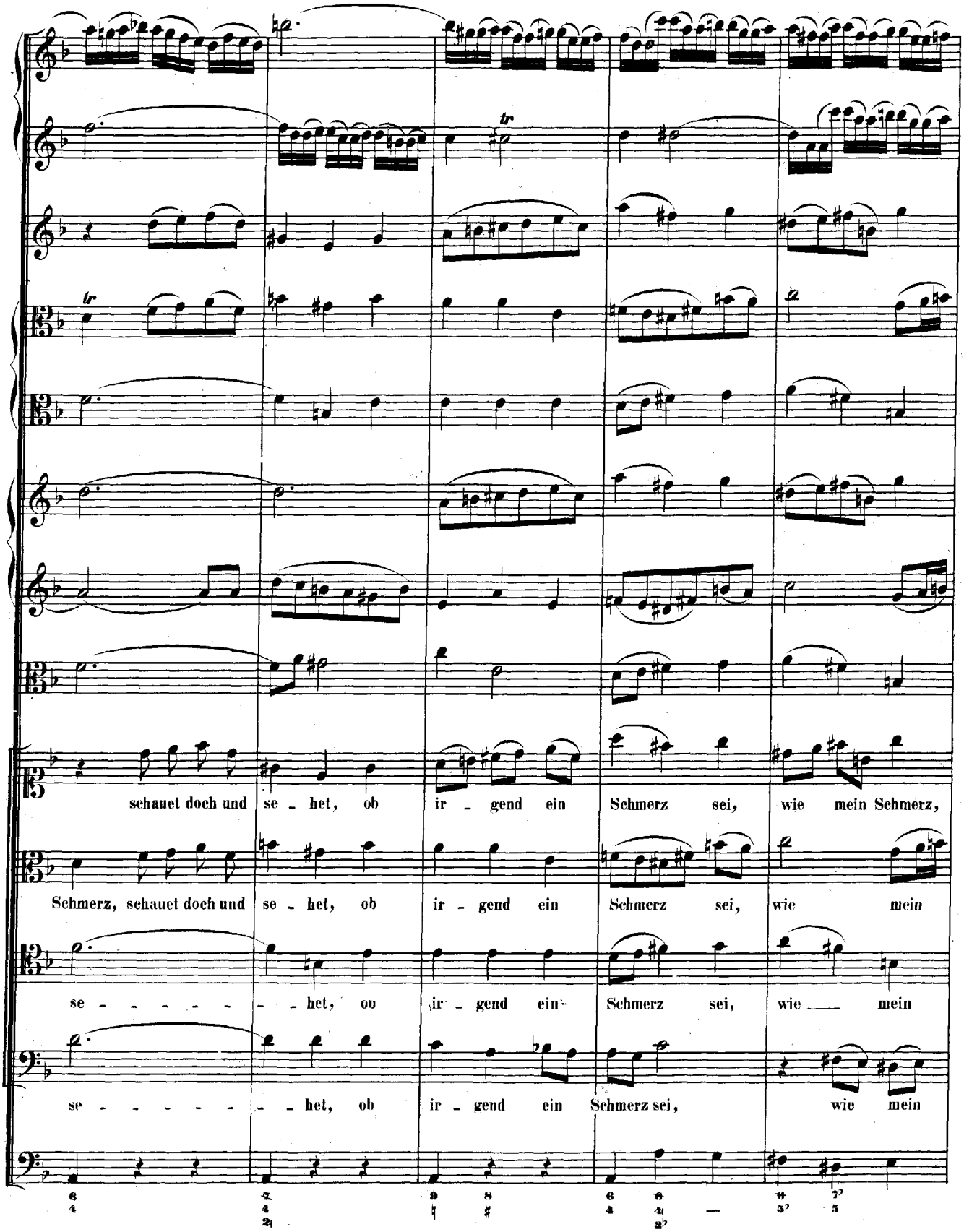
schauet doch und se - het, ob ir - gend ein Schmerz sei, wie mein Schmerz,
Schmerz, schauet doch und se - het, ob ir - gend ein Schmerz sei, wie mein
se - - - - - - het, ob ir - gend ein Schmerz sei, wie mein
se - - - - - - het, ob ir - gend ein Schmerz sei, wie mein

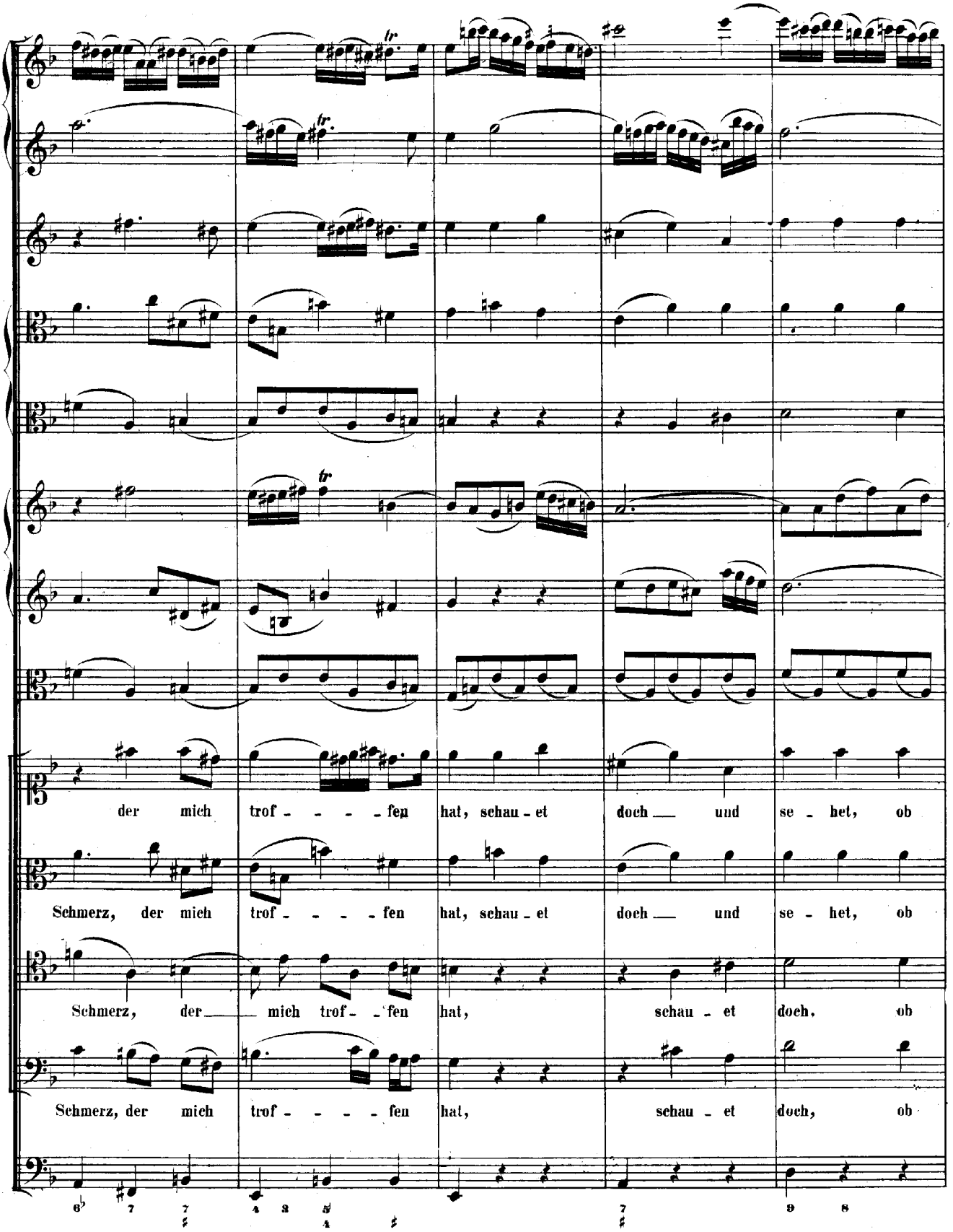
der mich trof - - - - fen hat, schau - et doch — und se - het, ob
Schmerz, der mich trof - - - - fen hat, schau - et doch — und se - het, ob
Schmerz, der — mich trof - - fen hat, schau - et doch, ob
Schmerz, der mich trof - - - - fen hat, schau - et doch, ob

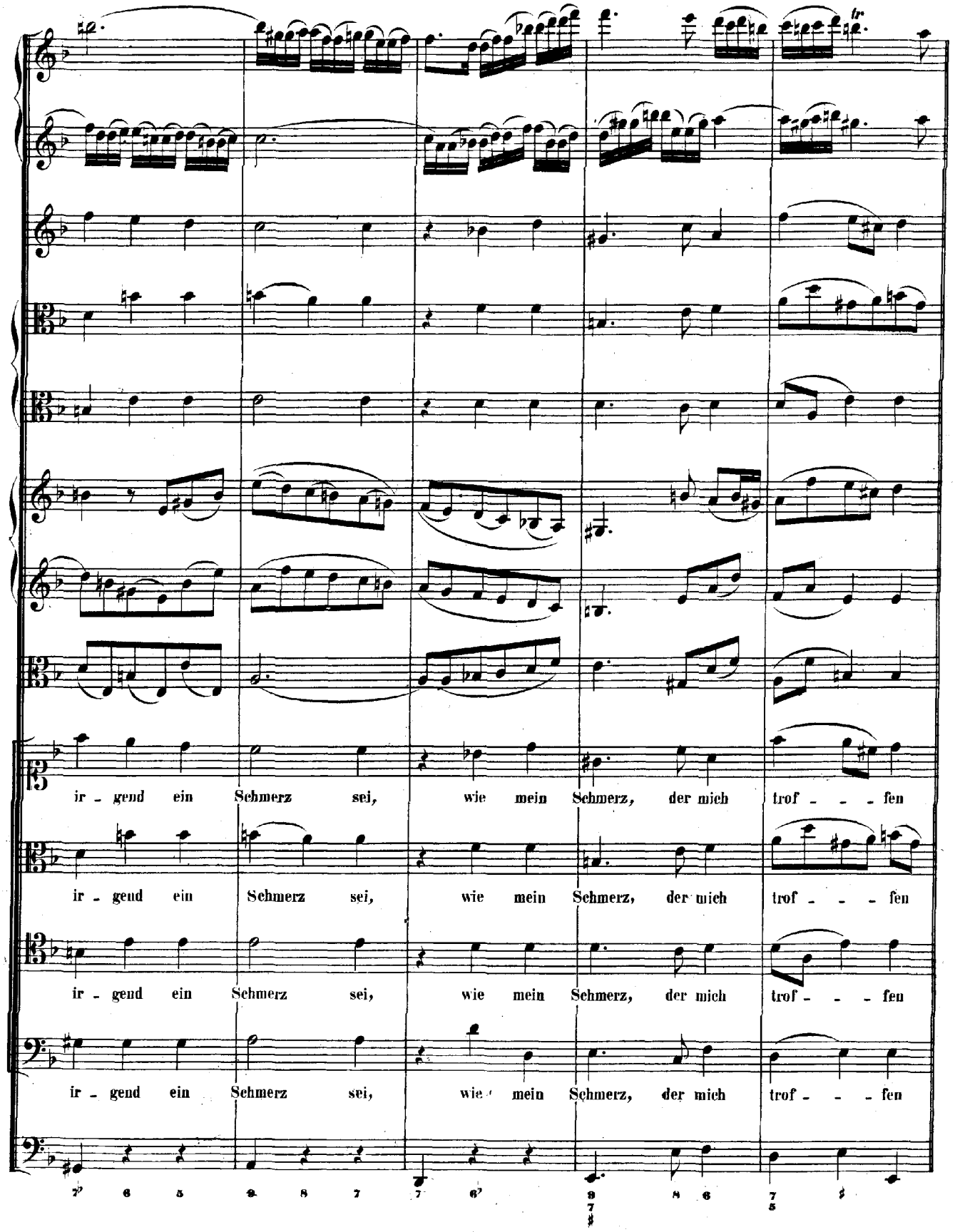
ir - gend ein Schmerz sei, wie mein Schmerz, der mich trof - - - fen
ir - gend ein Schmerz sei, wie mein Schmerz, der mich trof - - - fen
ir - gend ein Schmerz sei, wie mein Schmerz, der mich trof - - - fen
ir - gend ein Schmerz sei, wie mein Schmerz, der mich trof - - - fen

Un poco allegro.

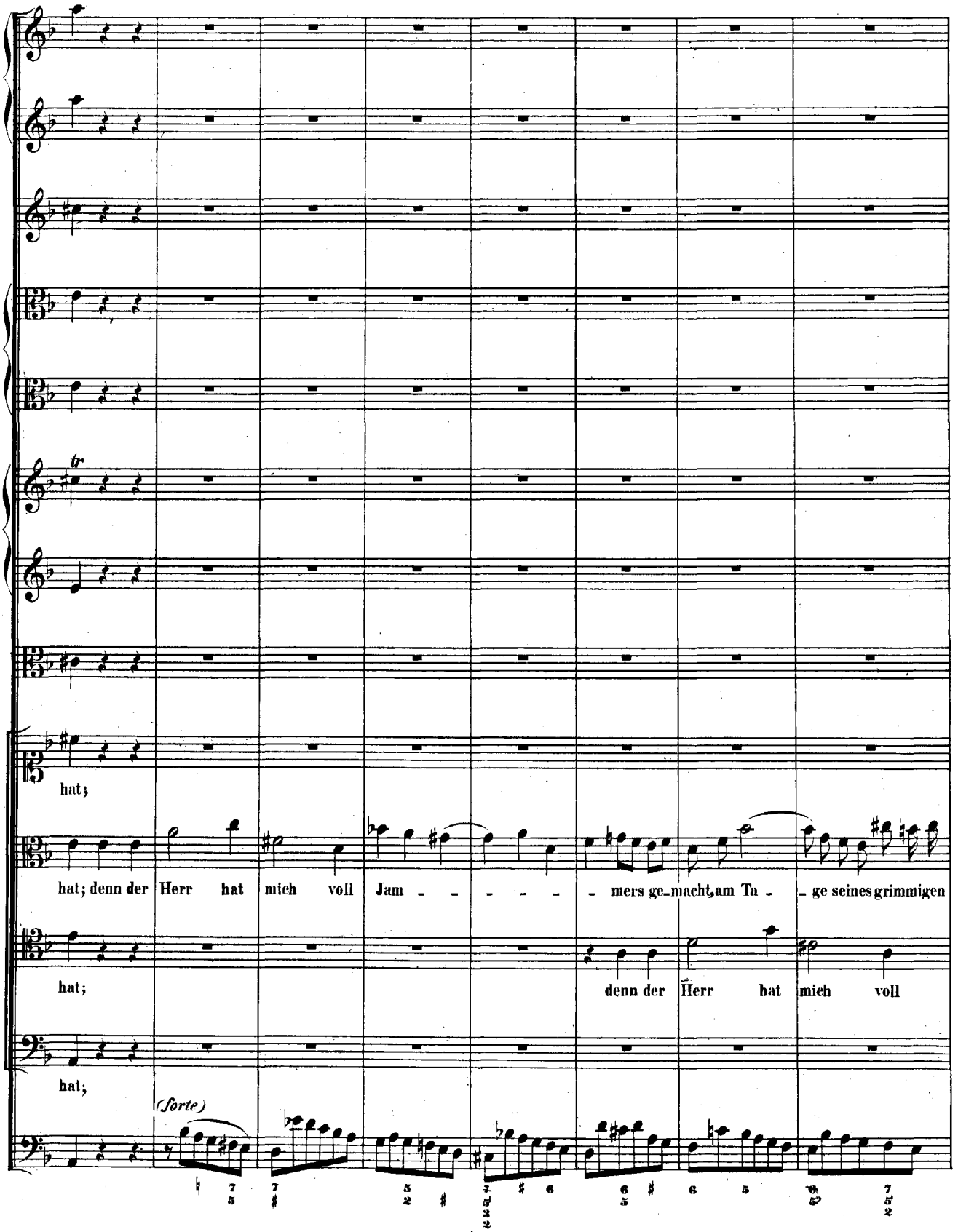

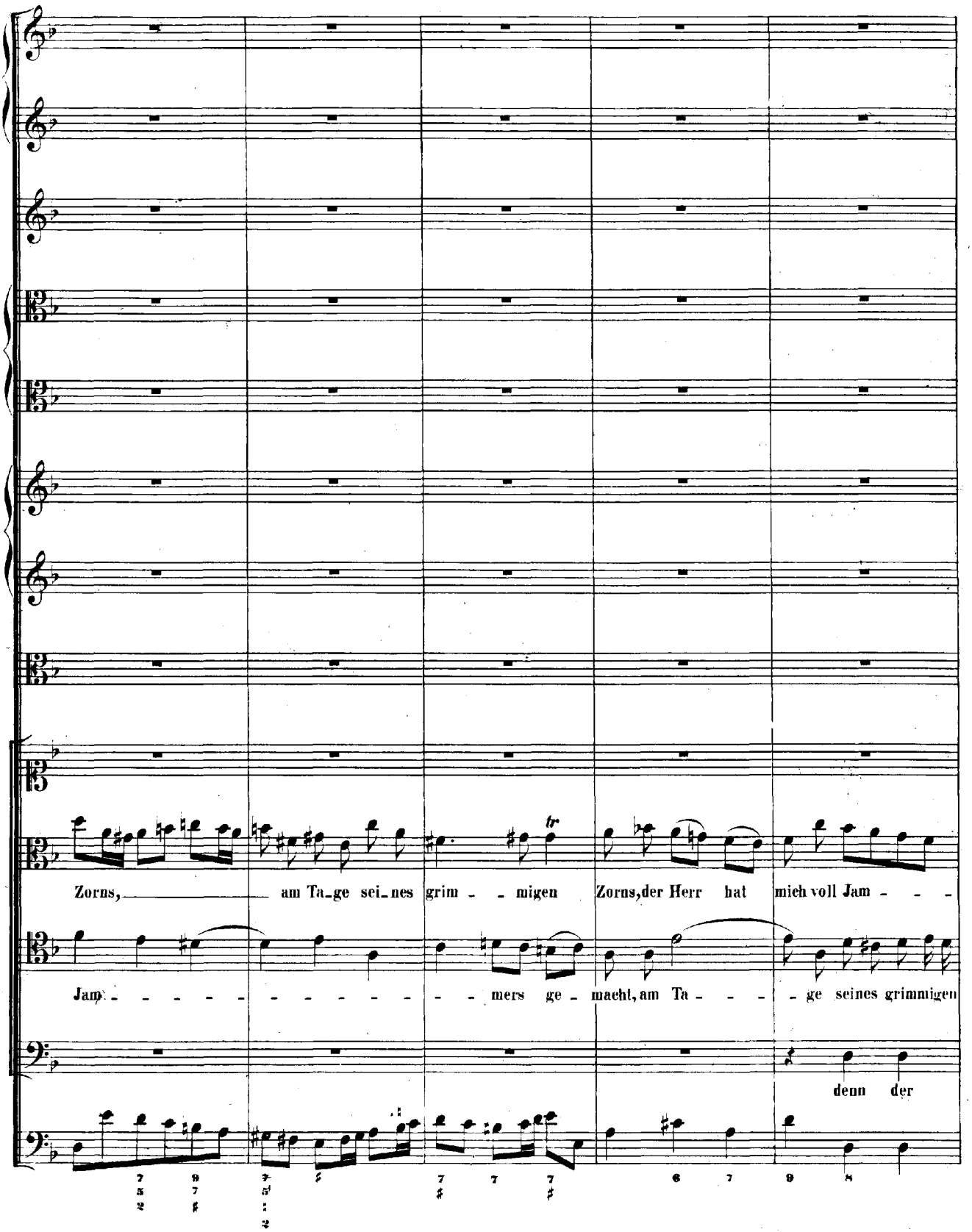
Zorns, am Ta-ge sei-nes grim - - migen Zorns, der Herr hat mich voll Jam - - -
Jam - - - - - - - - - - - - mers ge - macht, am Ta - - - - ge seines grimmigen
denn der

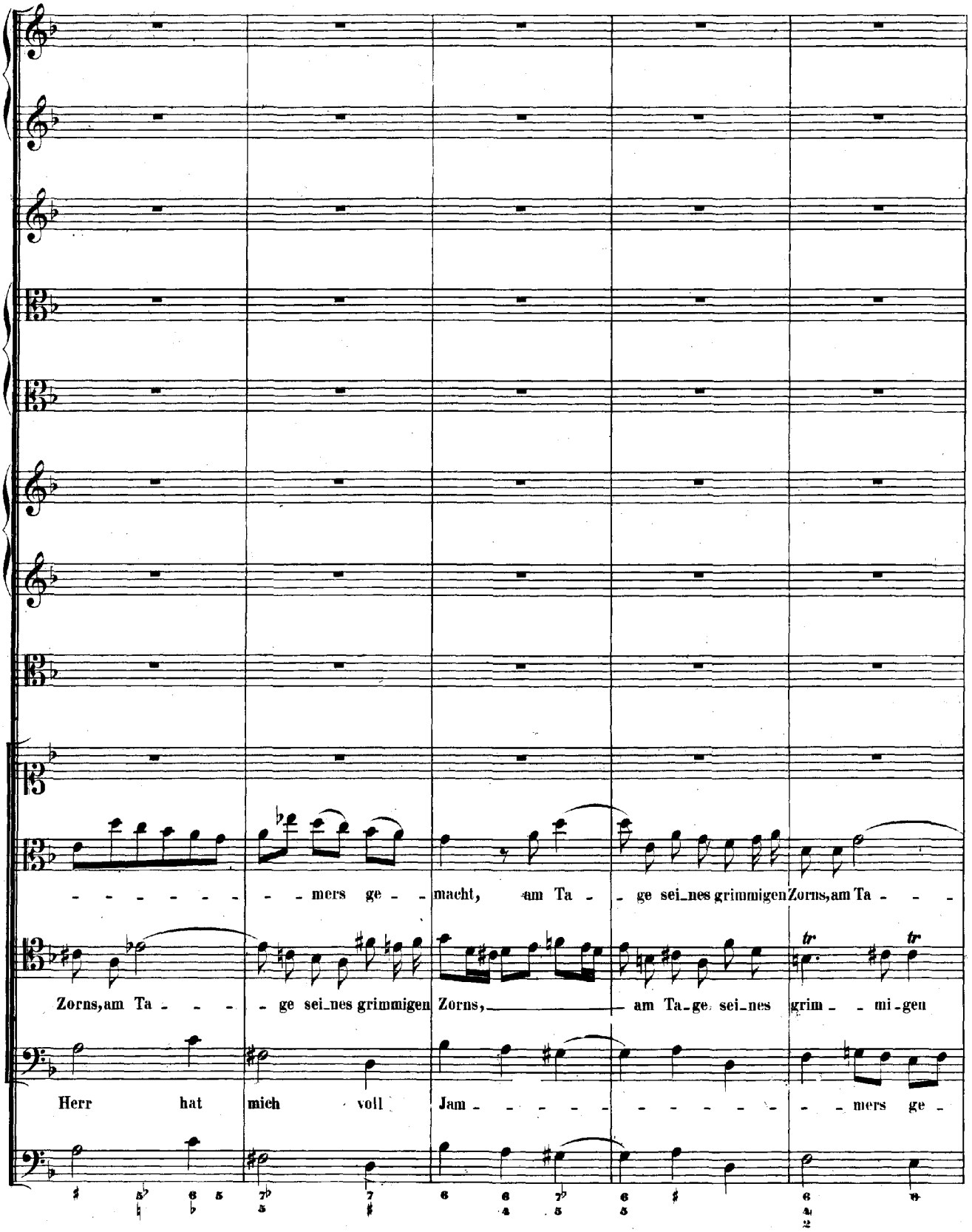
mers ge - macht, am Ta - ge sei_nes grimmigen Zorns, am Ta - - -
Zorns, am Ta - - - ge sei_nes grimmigen Zorns, am Ta_ge sei_nes grim - mi_gen
Herr hat mich voll Jam - - - - - - - - - mers ge -

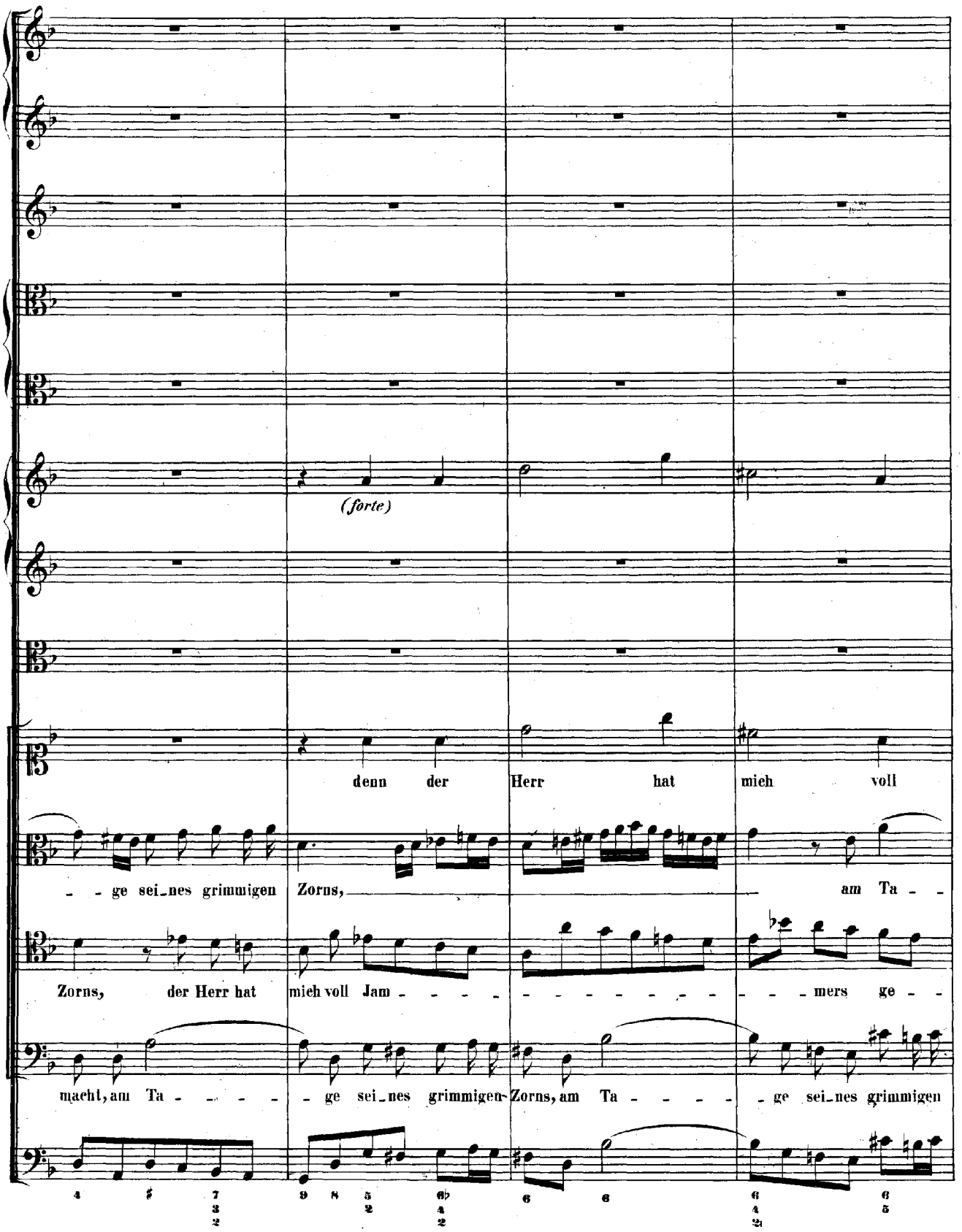
(forte)
denn der Herr hat mich voll
- - ge sei_nes grimmigen Zorns, am Ta - -
Zorns, der Herr hat mich voll Jam - - - - - - - - - - - - mers ge - -
macht, am Ta - - - - - ge sei_nes grimmigen Zorns, am Ta - - - - - ge sei_nes grimmigen

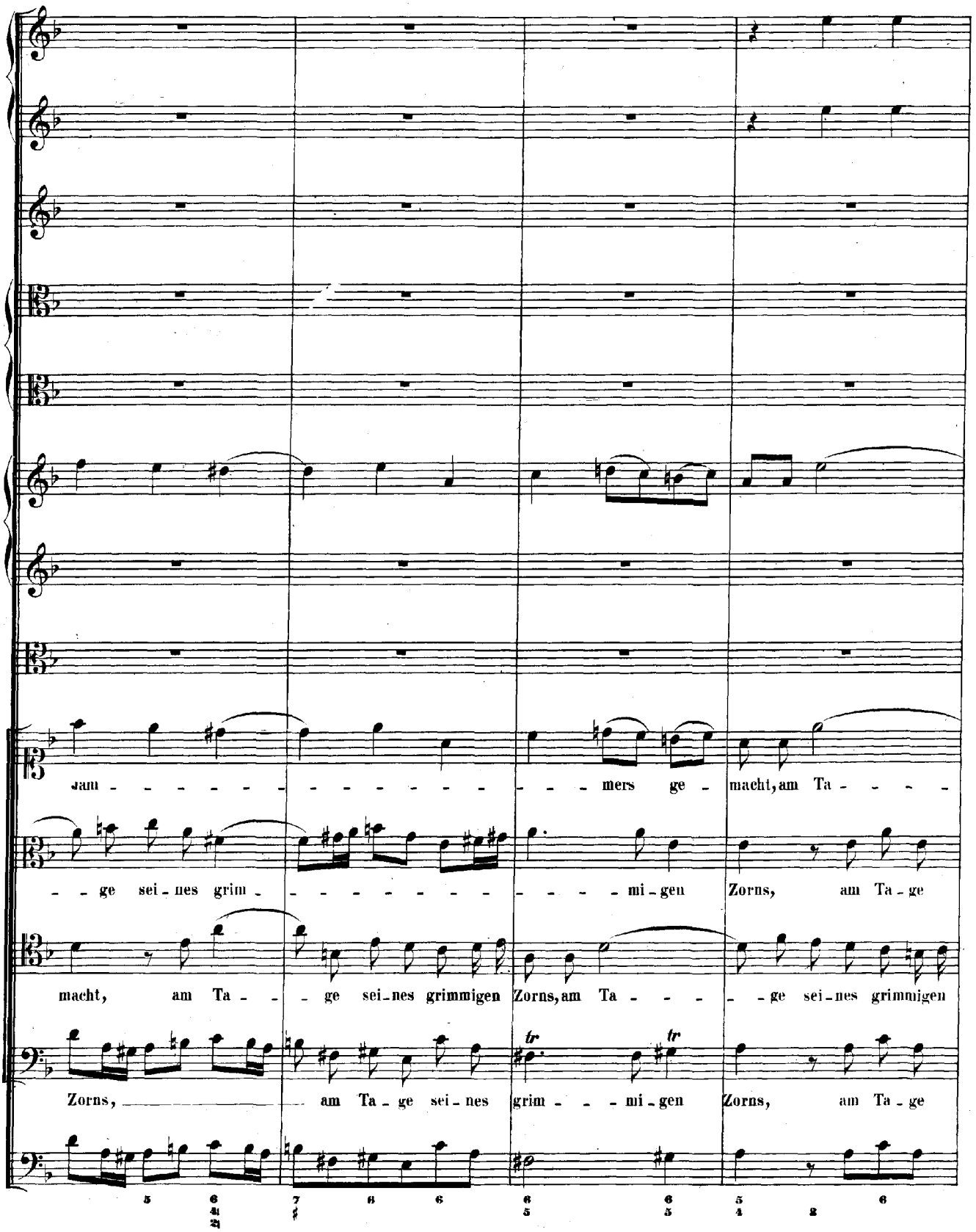
Jam - - - - - - - - - - - - - - - mers ge - macht, am Ta - - - -
- - ge sei - nes grim - - - - - - - - - - - mi - gen Zorns, am Ta - ge
macht, am Ta - - - ge sei - nes grimmigen Zorns, am Ta - - - - - ge sei - nes grimmigen
Zorns, - - - - - - - - am Ta - ge sei - nes grim - - - mi - gen Zorns, am Ta - ge
tr
tr

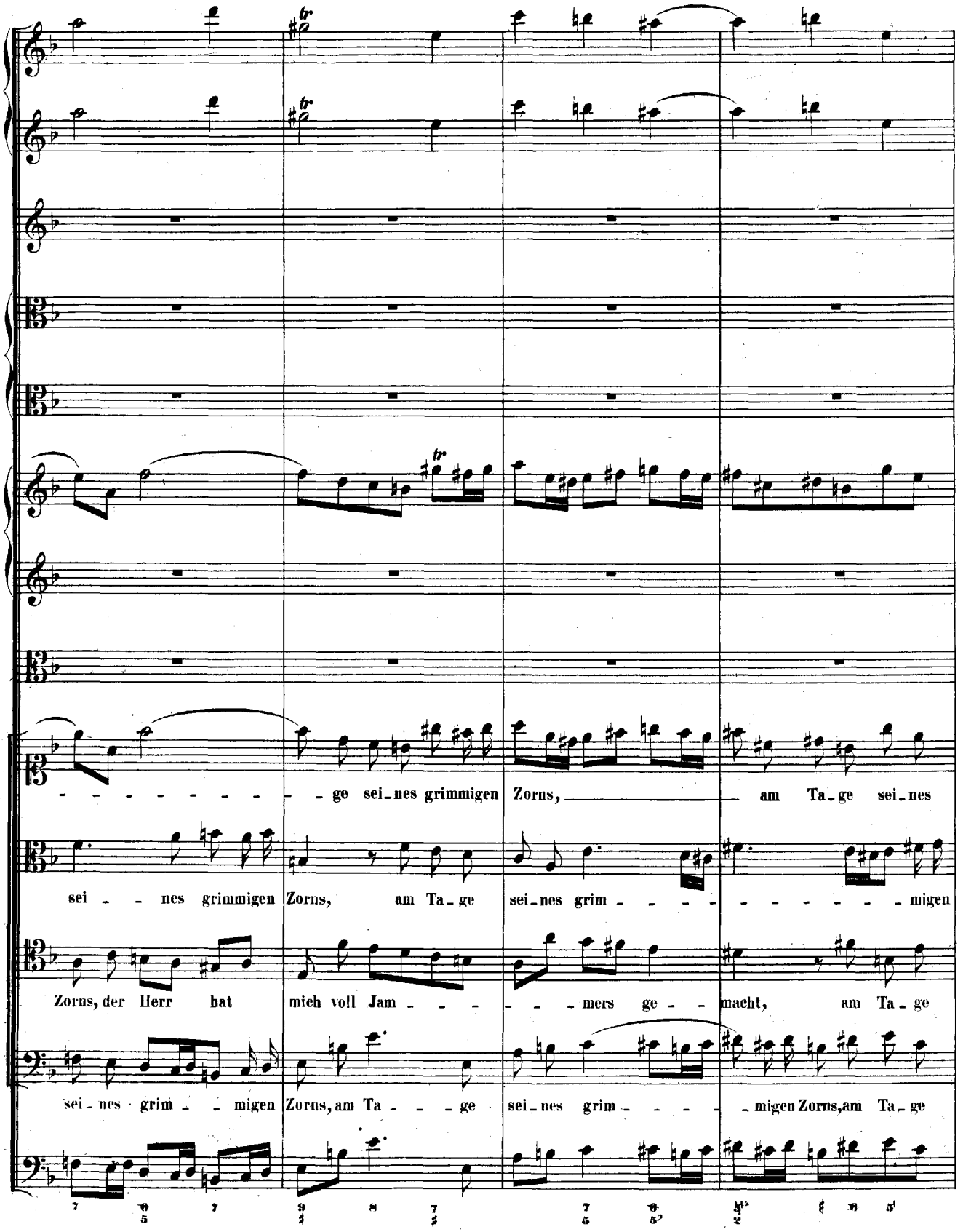
ge sei-nes grimmigen Zorns, am Ta-ge sei-nes
sei - nes grimmigen Zorns, am Ta-ge sei-nes grim - - - - migen
Zorns, der Herr hat mich voll Jam - - - - mers ge - macht, am Ta-ge
sei-nes grim - migen Zorns, am Ta - - ge sei-nes grim - - - migen Zorns, am Ta-ge

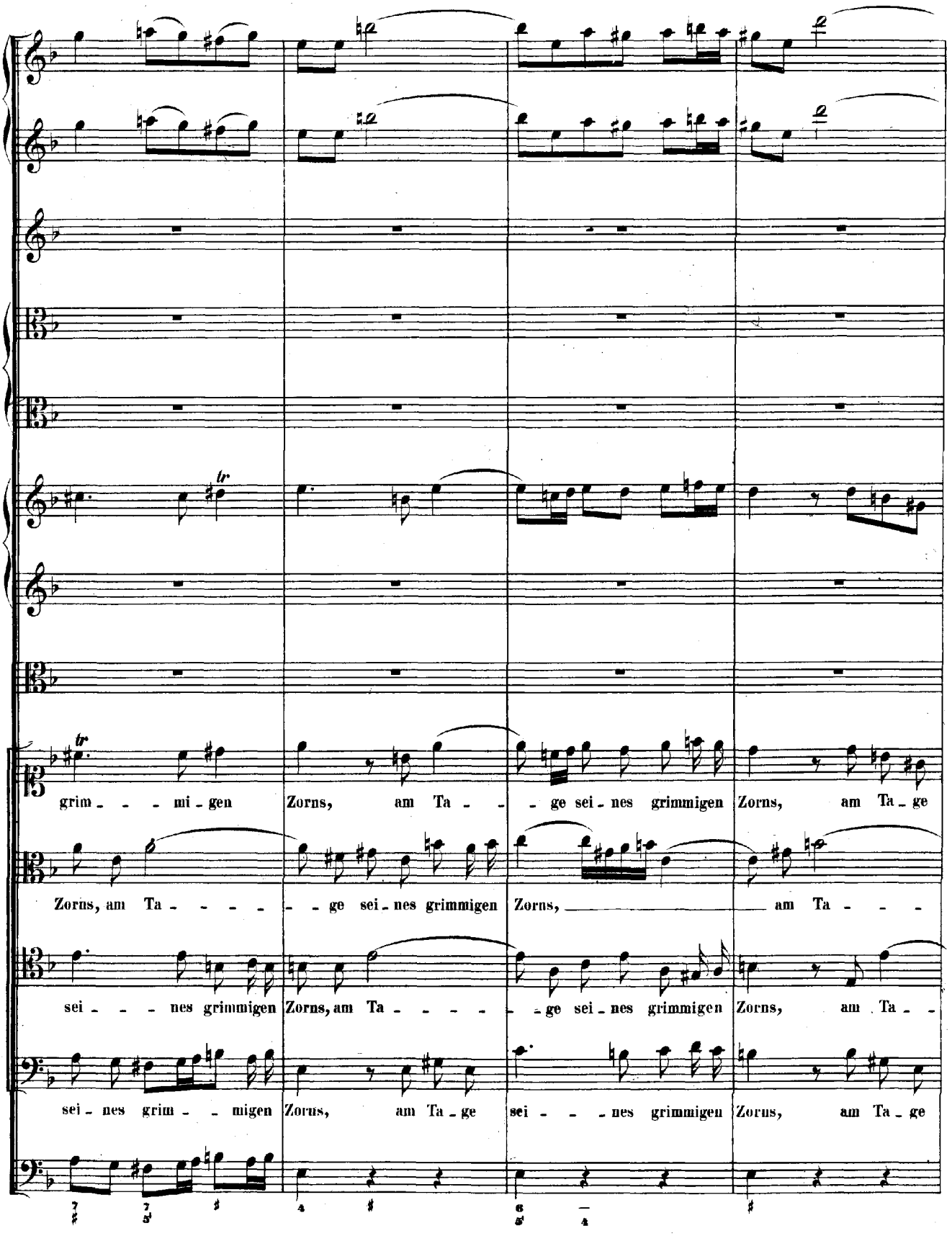
grim - - - mi - gen Zorns, am Ta - - - ge sei - nes grimmigen Zorns, am Ta - ge
Zorns, am Ta - - - - - - ge sei - nes grimmigen Zorns, _____ am Ta - - -
sei - - - nes grimmigen Zorns, am Ta - - - - - - ge sei - nes grimmigen Zorns, am Ta - -
sei - nes grim - - migen Zorns, am Ta - ge sei - - - nes grimmigen Zorns, am Ta - ge

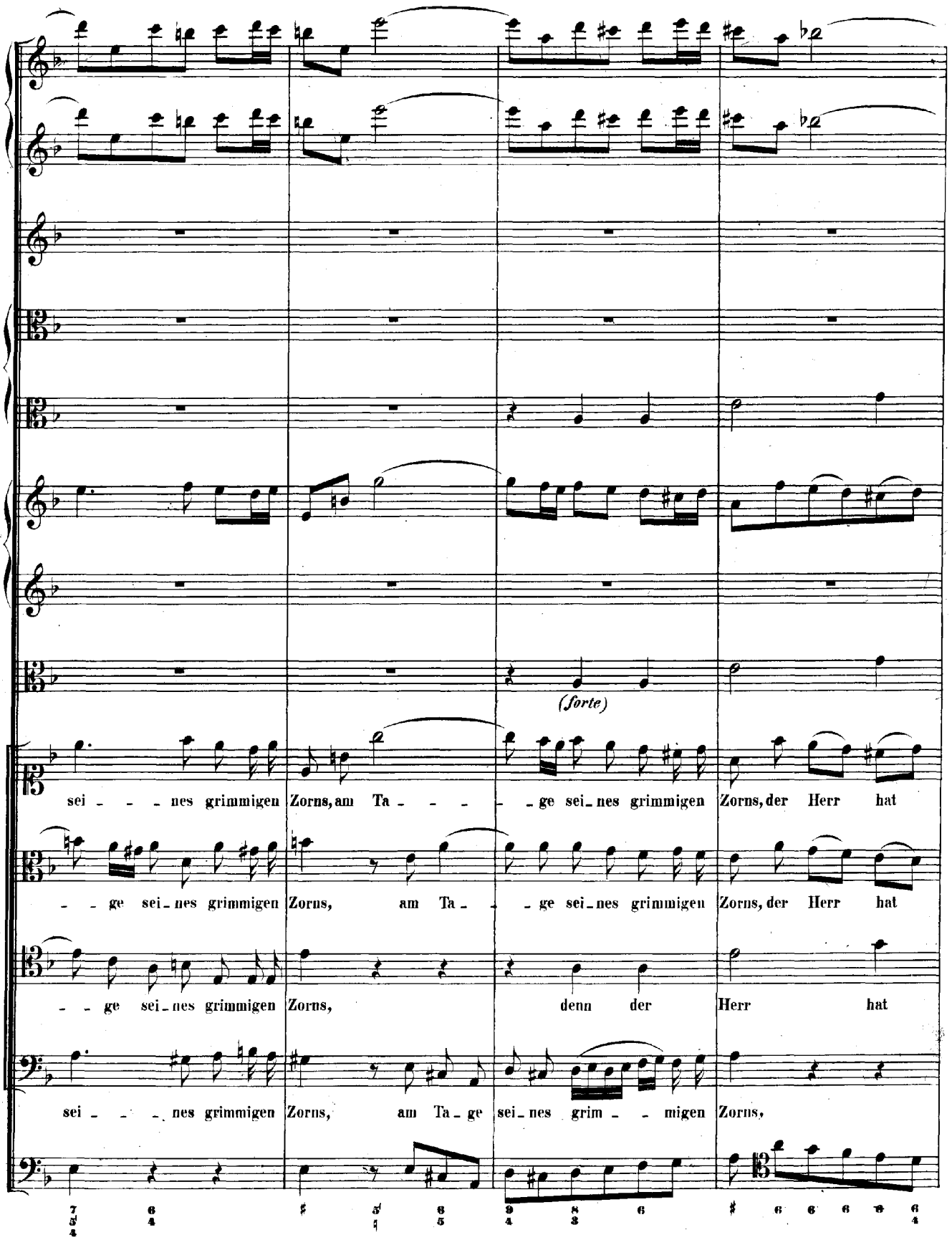
(forte)
sei - - - nes grimmigen Zorns, am Ta - - - - ge sei - nes grimmigen Zorns, der Herr hat
- - ge sei - nes grimmigen Zorns, am Ta - - ge sei - nes grimmigen Zorns, der Herr hat
- - ge sei - nes grimmigen Zorns, denn der Herr hat
sei - - - nes grimmigen Zorns, am Ta - ge sei - nes grim - - migen Zorns,

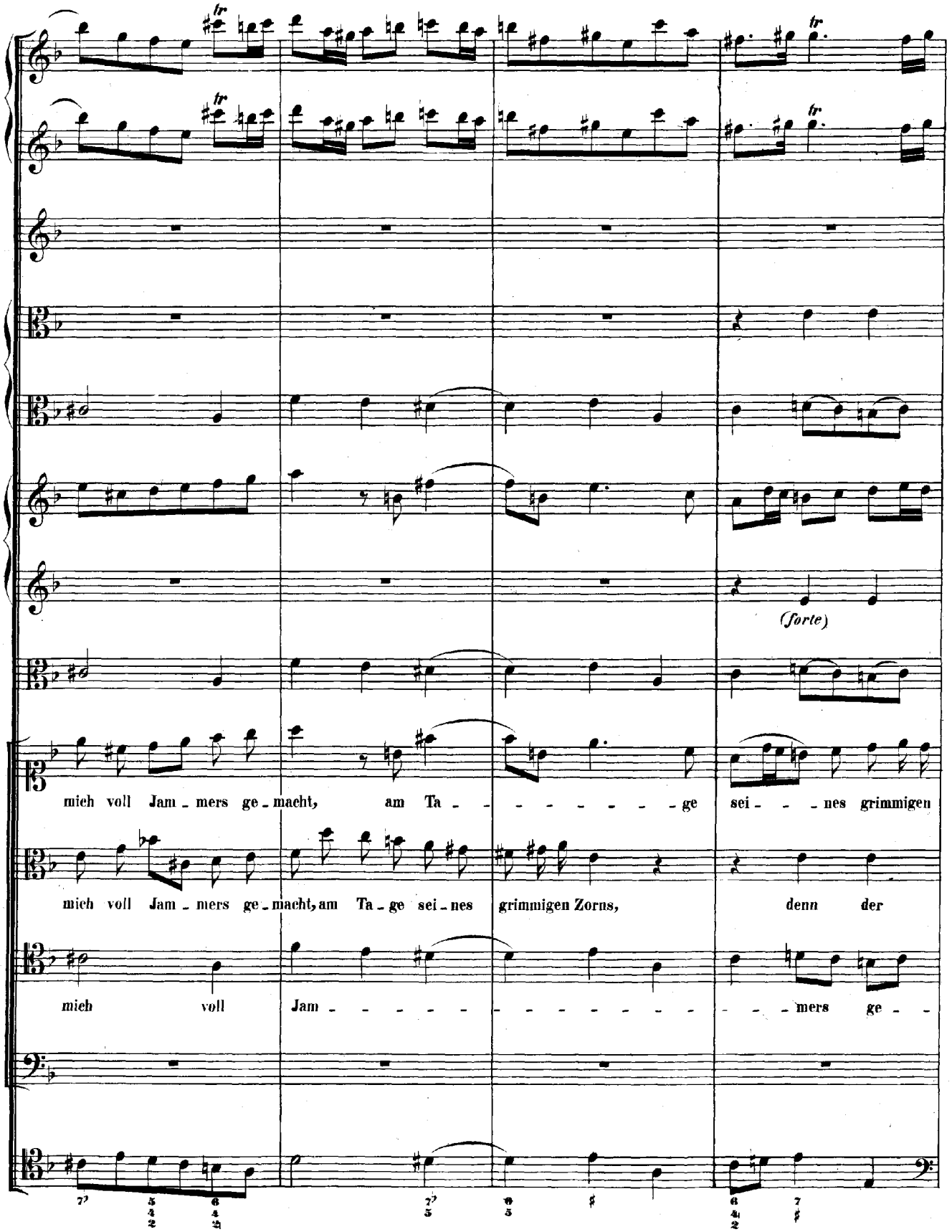
(forte)
mich voll Jam - mers ge - macht, am Ta - - - - - - - - ge sei - - - nes grimmigen
mich voll Jam - mers ge - macht, am Ta - ge sei - nes grimmigen Zorns, denn der
mich voll Jam - - - - - - - - - - - - - - - mers ge - -

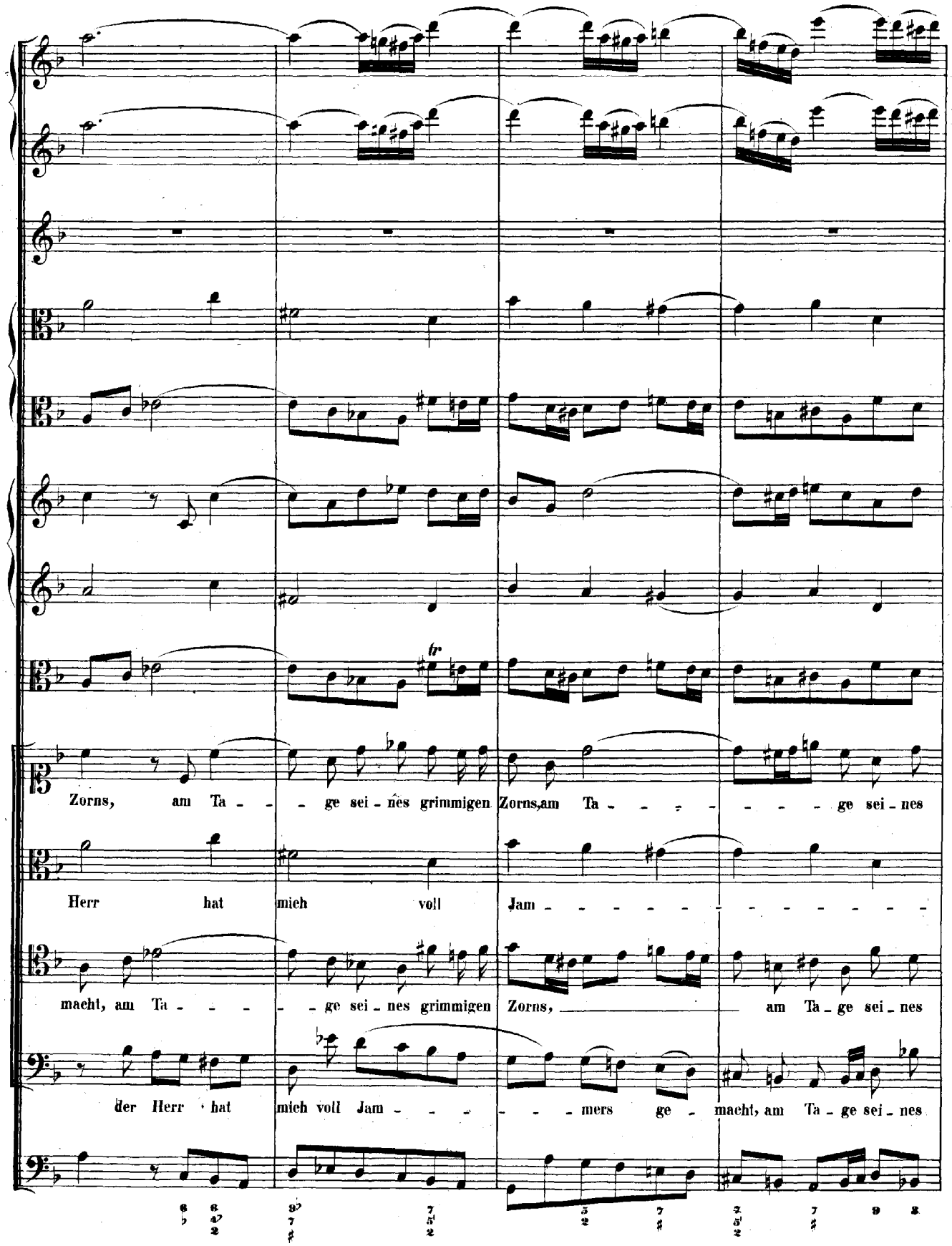
Zorns, am Ta - - - ge sei - nes grimmigen Zorns, am Ta - - - - - - - ge sei - nes
Herr hat mich voll Jam - - - - - - - - - - - - -
macht, am Ta - - - - ge sei - nes grimmigen Zorns, am Ta - ge sei - nes
der Herr hat mich voll Jam - - - - - - mers ge - macht, am Ta - ge sei - nes

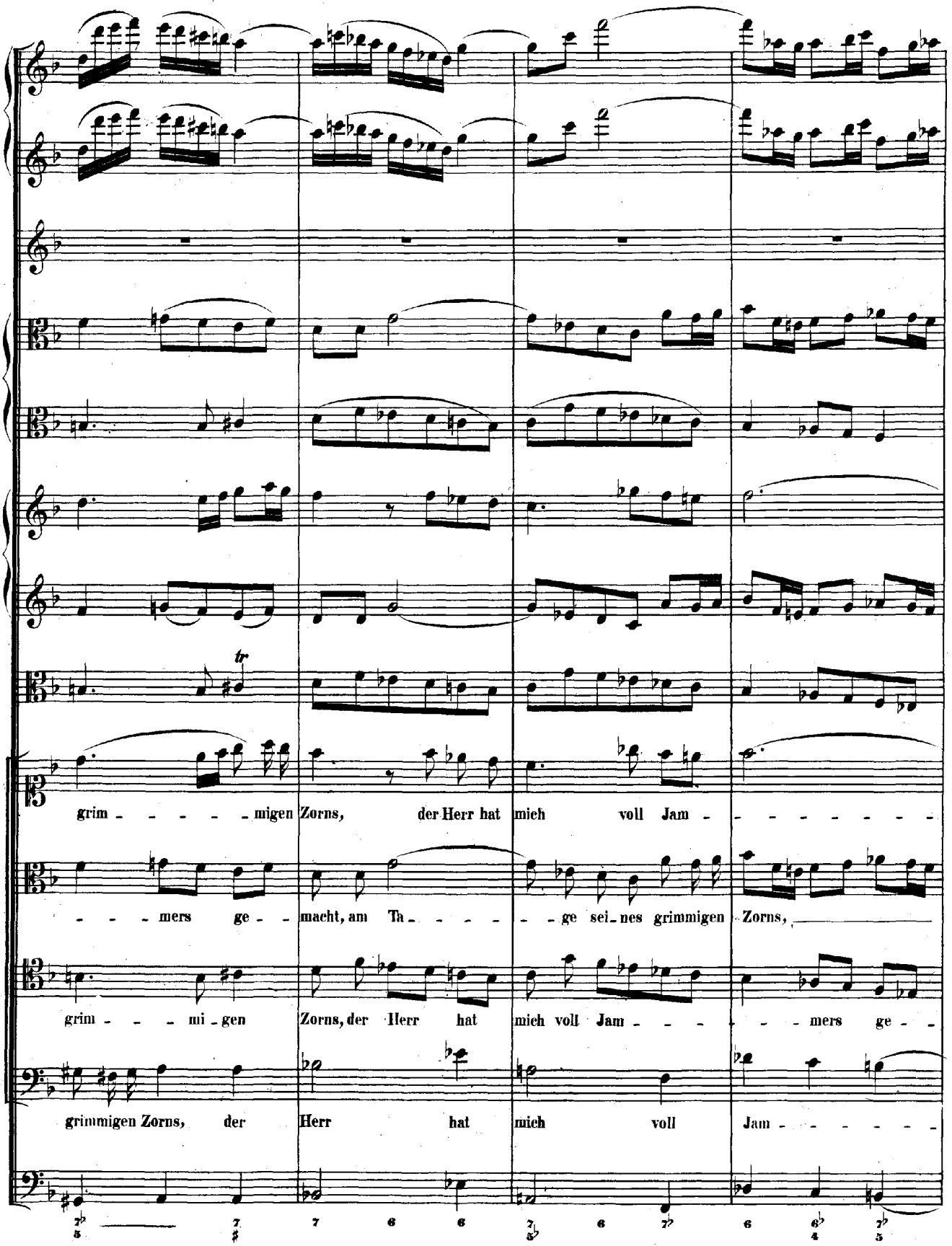
grim - - - - - migen Zorns, der Herr hat mich voll Jam - - - - - - - - -
- - - mers ge - - macht, am Ta - - - - - - ge sei - nes grimmigen Zorns,
grim - - - mi - gen Zorns, der Herr hat mich voll Jam - - - - - - mers ge - -
grimmigen Zorns, der Herr hat mich voll Jam - - - - - -

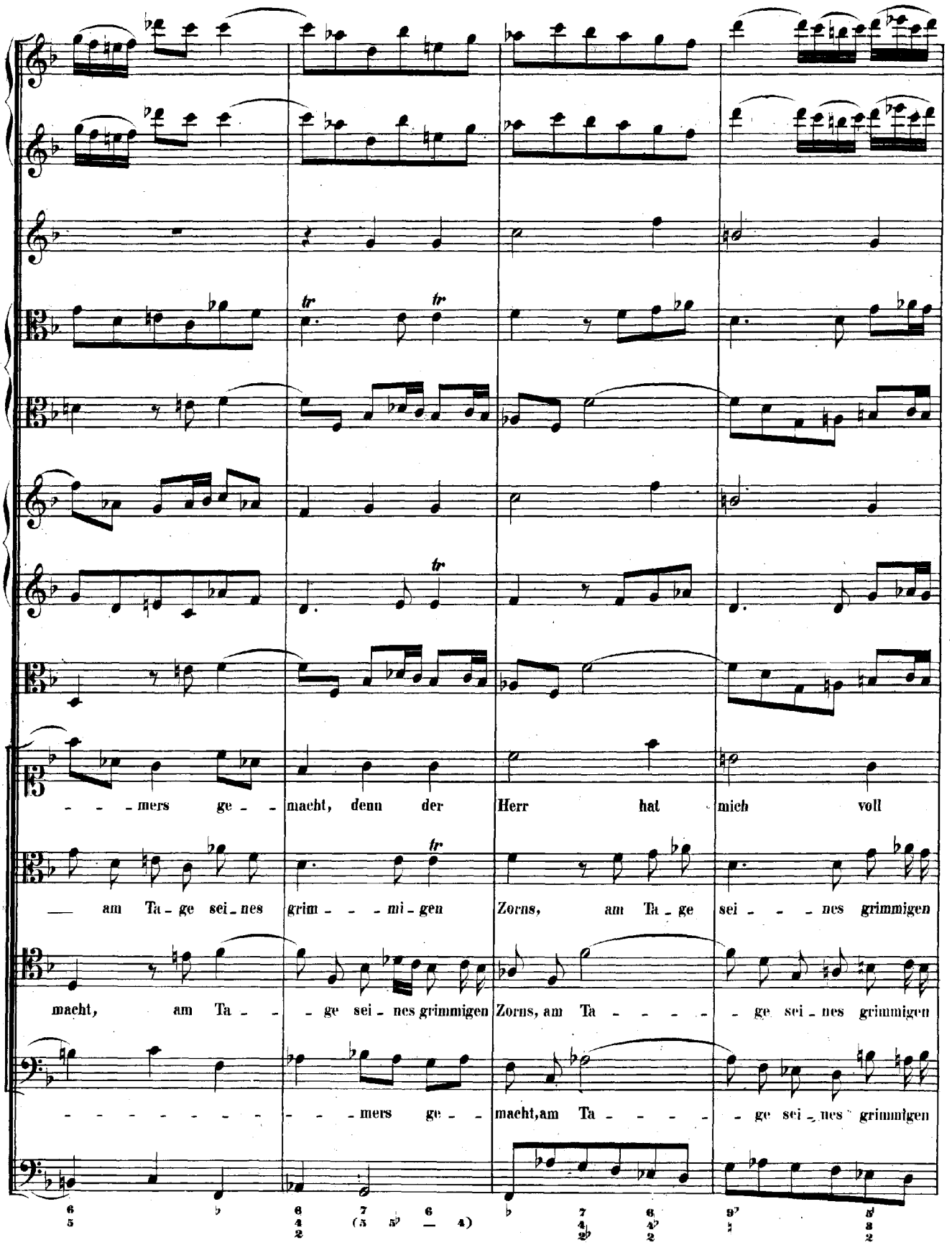
- - - mers ge - - macht, denn der Herr hat mich voll
— am Ta - ge sei - nes grim - - - mi - gen Zorns, am Ta - ge sei - - - nes grimmigen
macht, am Ta - - ge sei - nes grimmigen Zorns, am Ta - - - - - ge sei - nes grimmigen
- - - - - - - - - mers ge - - macht, am Ta - - - - - ge sei - nes grimmigen

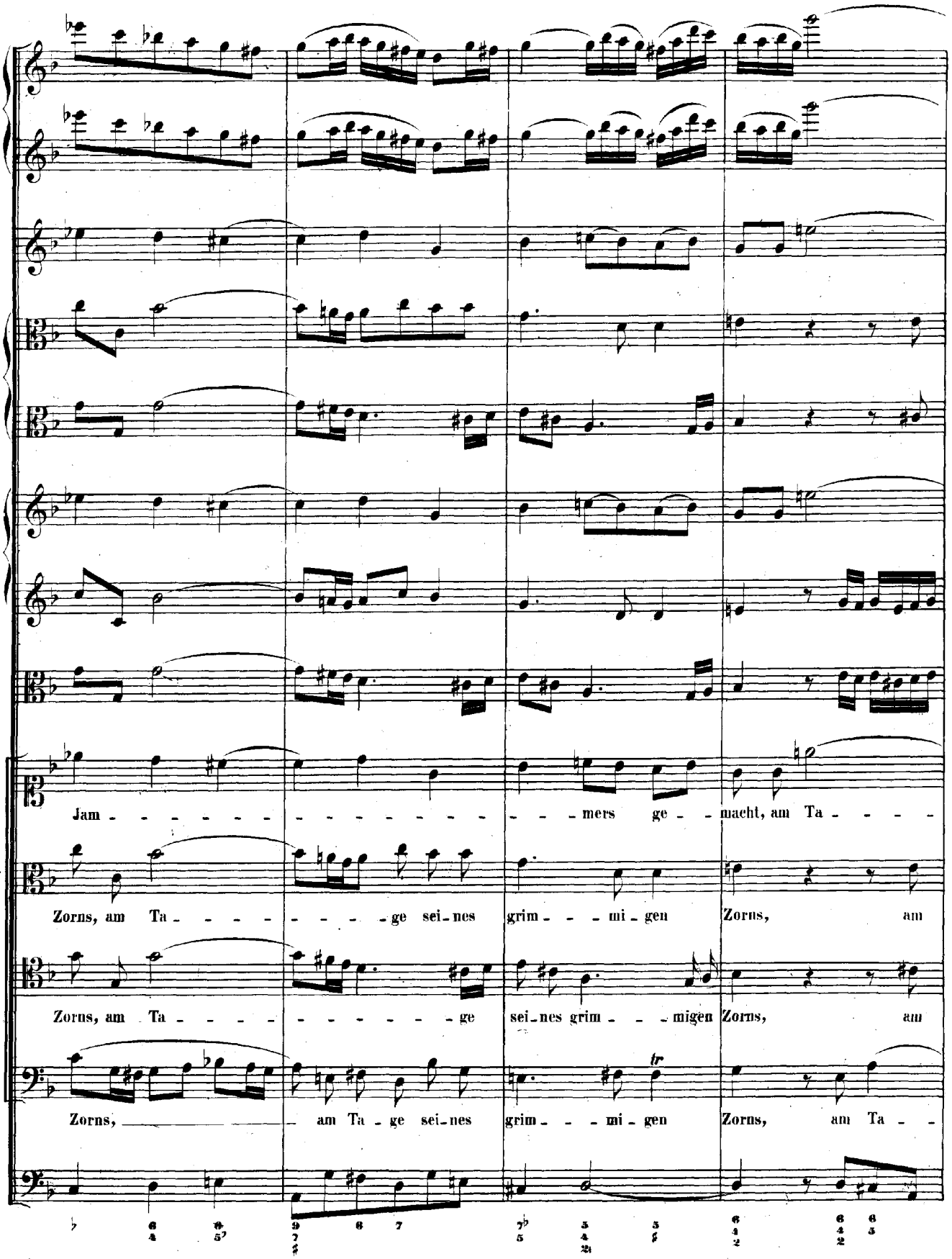
Jam - - - - - - - - - - - - - - - - - - mers ge - - macht, am Ta - - - -
Zorns, am Ta - - - - - - - - - ge sei - nes grim - - - mi - gen Zorns, am
Zorns, am Ta - - - - - - - - - - - ge sei - nes grim - - - migen Zorns, am
Zorns, - - - - - - - - am Ta - ge sei - nes grim - - - mi - gen Zorns, am Ta - -
tr

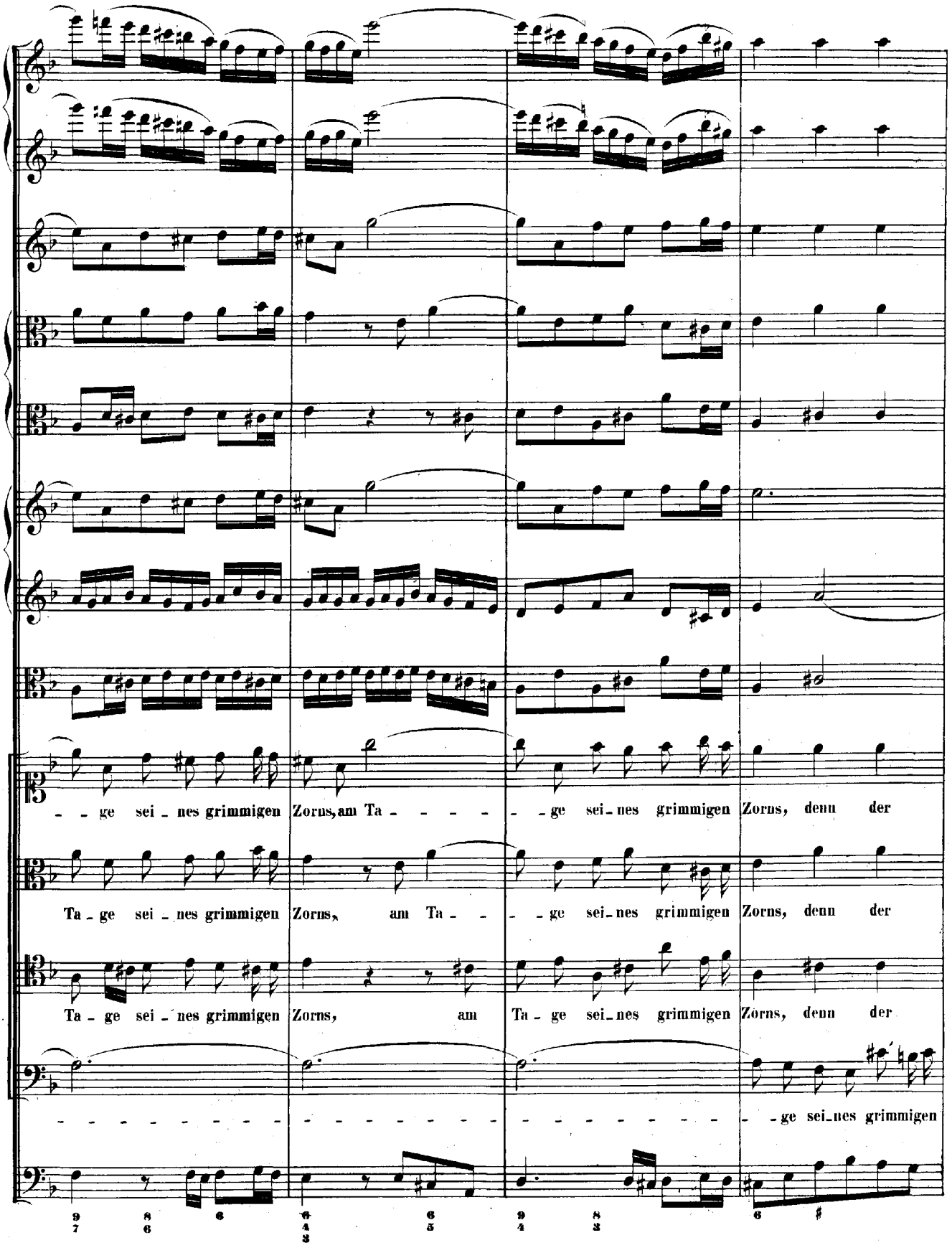
- - ge sei - nes grimmigen Zorns, am Ta - - - - - - ge sei - nes grimmigen Zorns, denn der
Ta - ge sei - nes grimmigen Zorns, am Ta - - - - ge sei - nes grimmigen Zorns, denn der
Ta - ge sei - nes grimmigen Zorns, am Ta - ge sei - nes grimmigen Zorns, denn der
- - - - - - - - - - - - - - - - - - - - - - - - ge sei - nes grimmigen

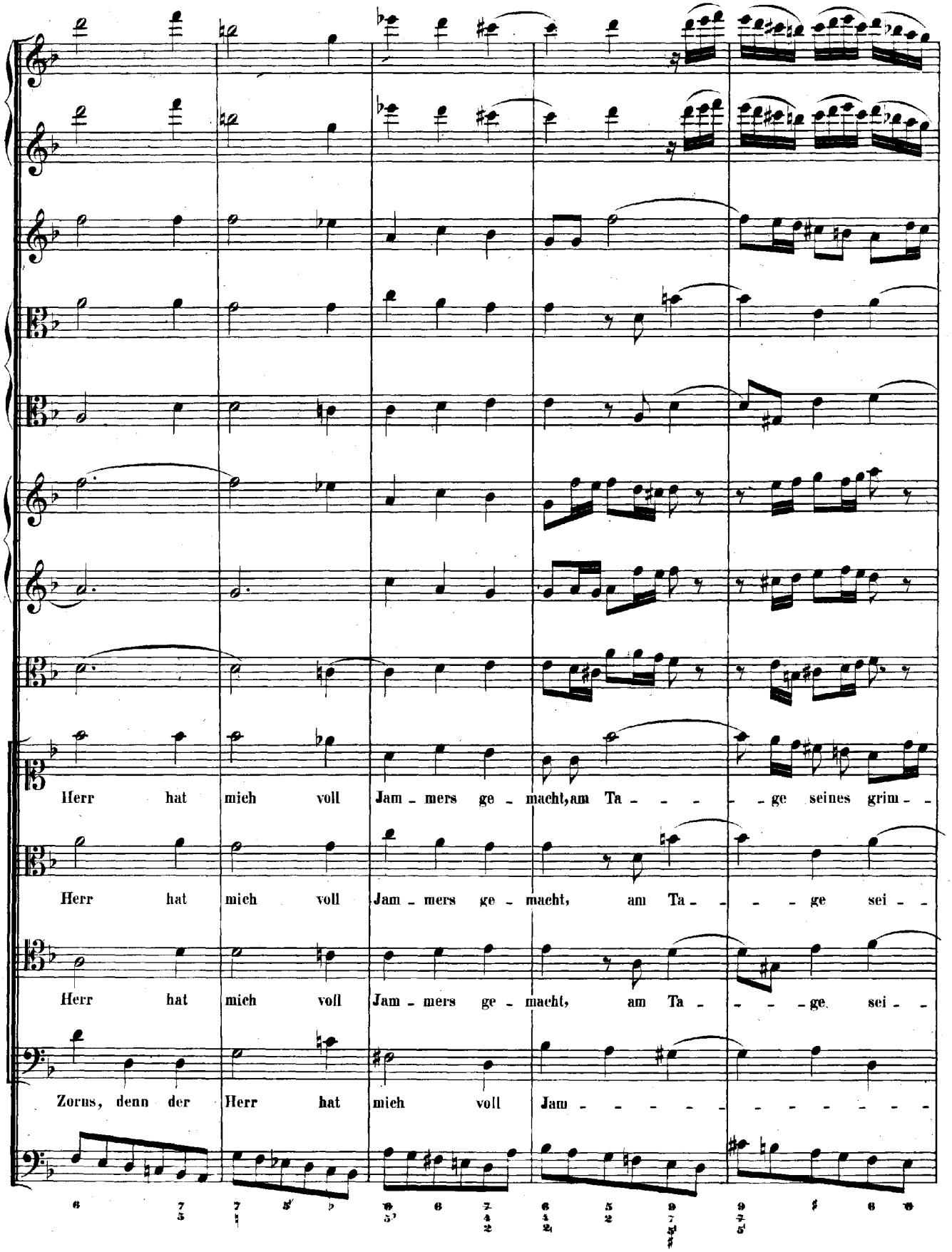
Herr hat mich voll Jam - mers ge - macht, am Ta - - - - ge seines grim - -
Herr hat mich voll Jam - mers ge - macht, am Ta - - - - ge sei - -
Herr hat mich voll Jam - mers ge - macht, am Ta - - - - ge sei - -
Zorns, denn der Herr hat mich voll Jam - - - - - - - - - - - -

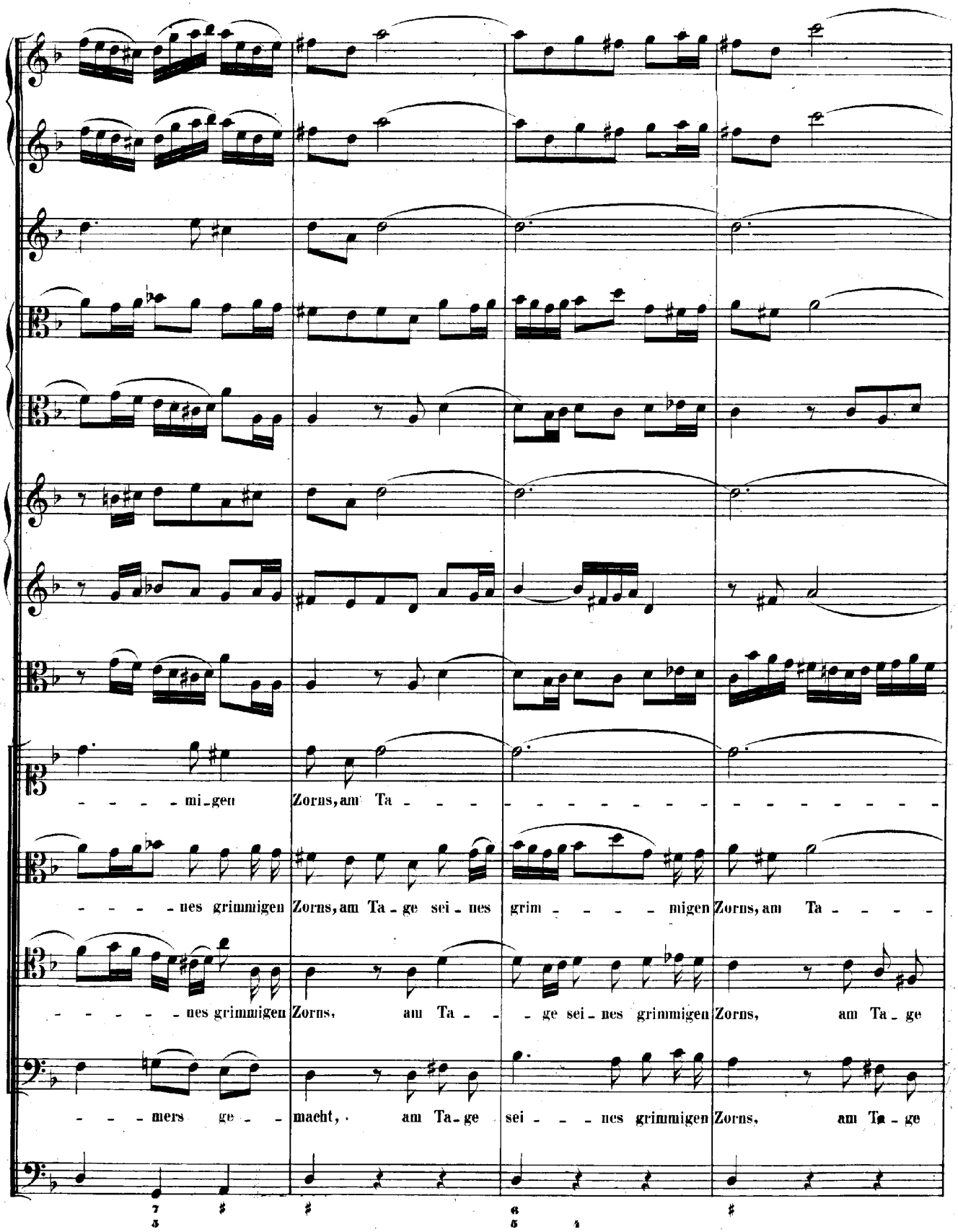
- - - - mi - gen Zorns, am Ta - - - - - - - - - - - - - - - - - -
- - - - - nes grimmigen Zorns, am Ta - ge sei - nes grim - - - - migen Zorns, am Ta - - - -
- - - - - - nes grimmigen Zorns, am Ta - - - ge sei - nes grimmigen Zorns, am Ta - ge
- - - mers ge - - - macht, am Ta - ge sei - - - nes grimmigen Zorns, am Ta - ge

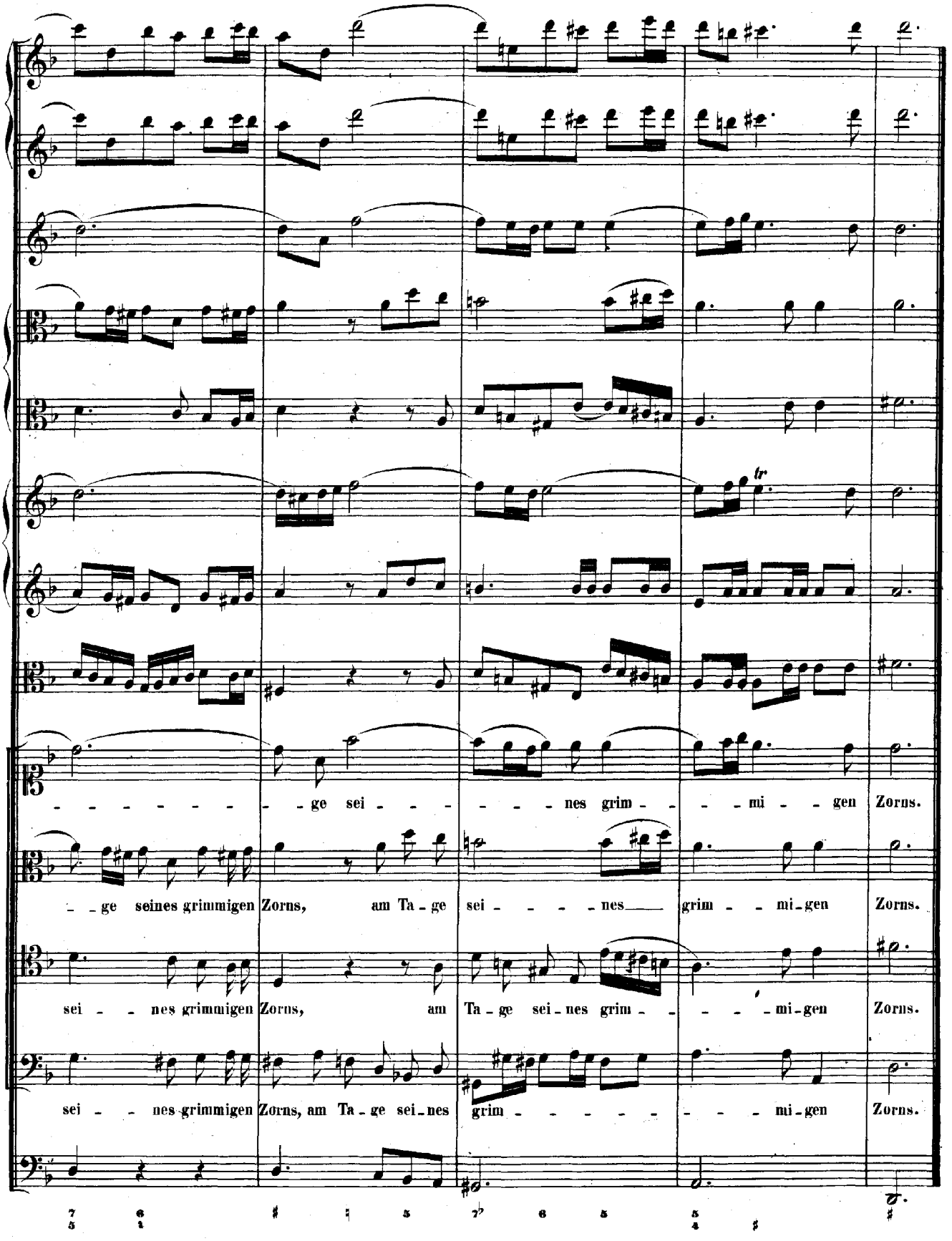
- - - - - - - - ge sei - - - - - - - nes grim - - - mi - - gen Zorns.
- - ge seines grimmigen Zorns, am Ta - ge sei - - - - nes grim - - mi - gen Zorns.
sei - - - nes grimmigen Zorns, am Ta - ge sei - nes grim - - - - - - mi - gen Zorns.
sei - - - nes grimmigen Zorns, am Ta - ge sei - nes grim - - - - - - - - mi - gen Zorns.

**RECITATIVO** a tempo.

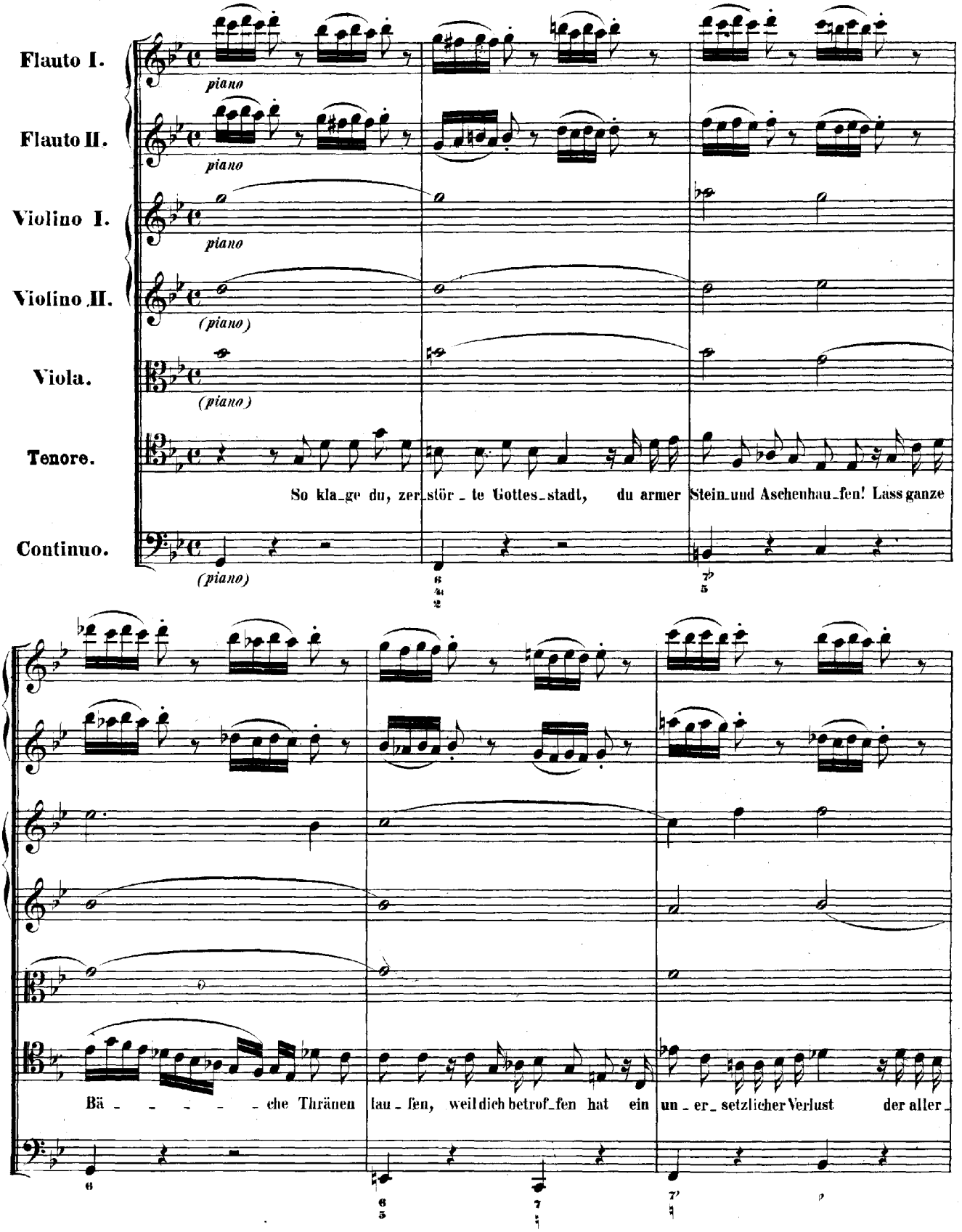

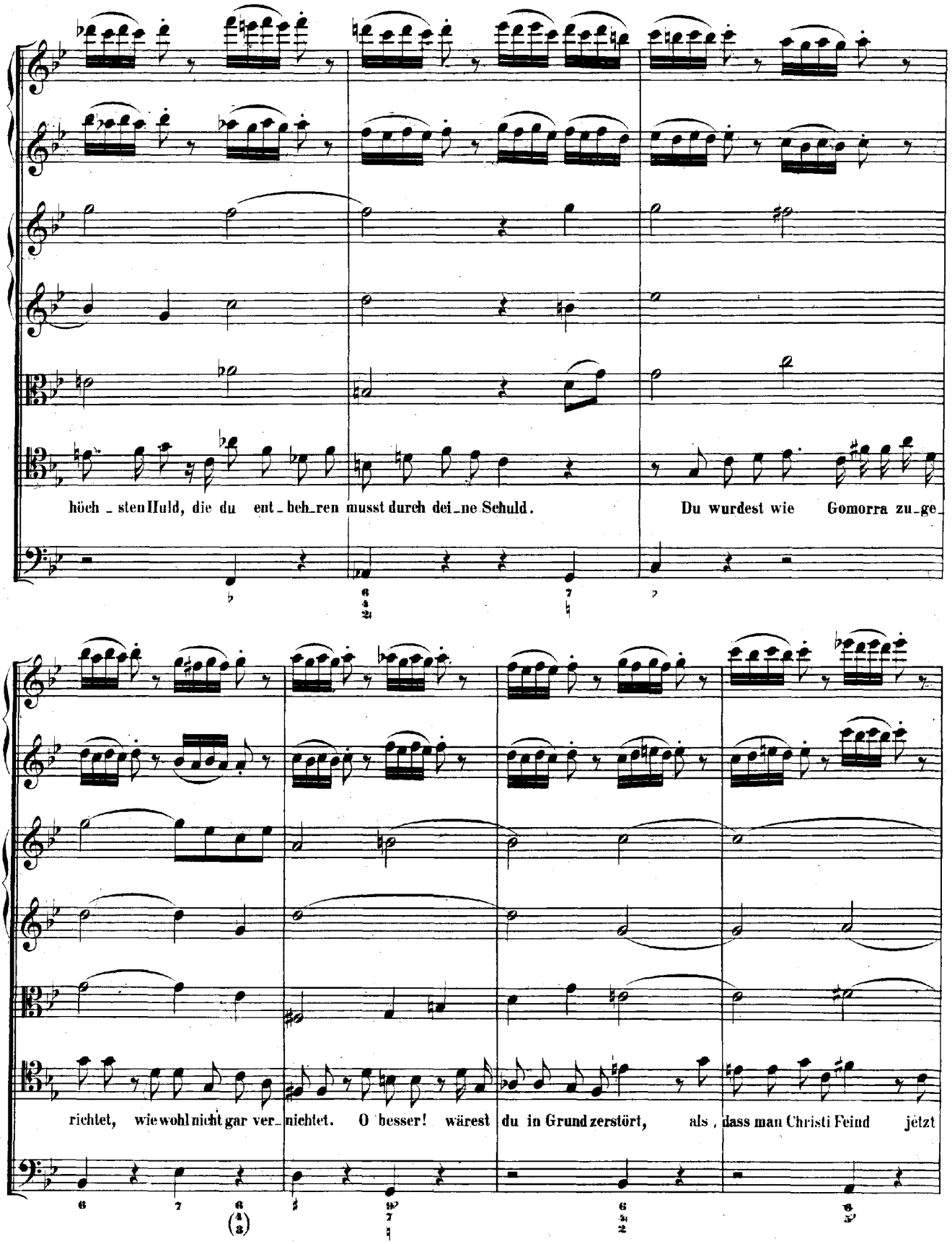
höch_sten Huld, die du ent_beh_ren musst durch dei_ne Schuld.
Du wurdest wie Gomorra zu_ge_
richtet, wie wohl nicht gar ver_nichtet. O besser! wärest du in Grund zerstört, als, dass man Christi Feind jetzt

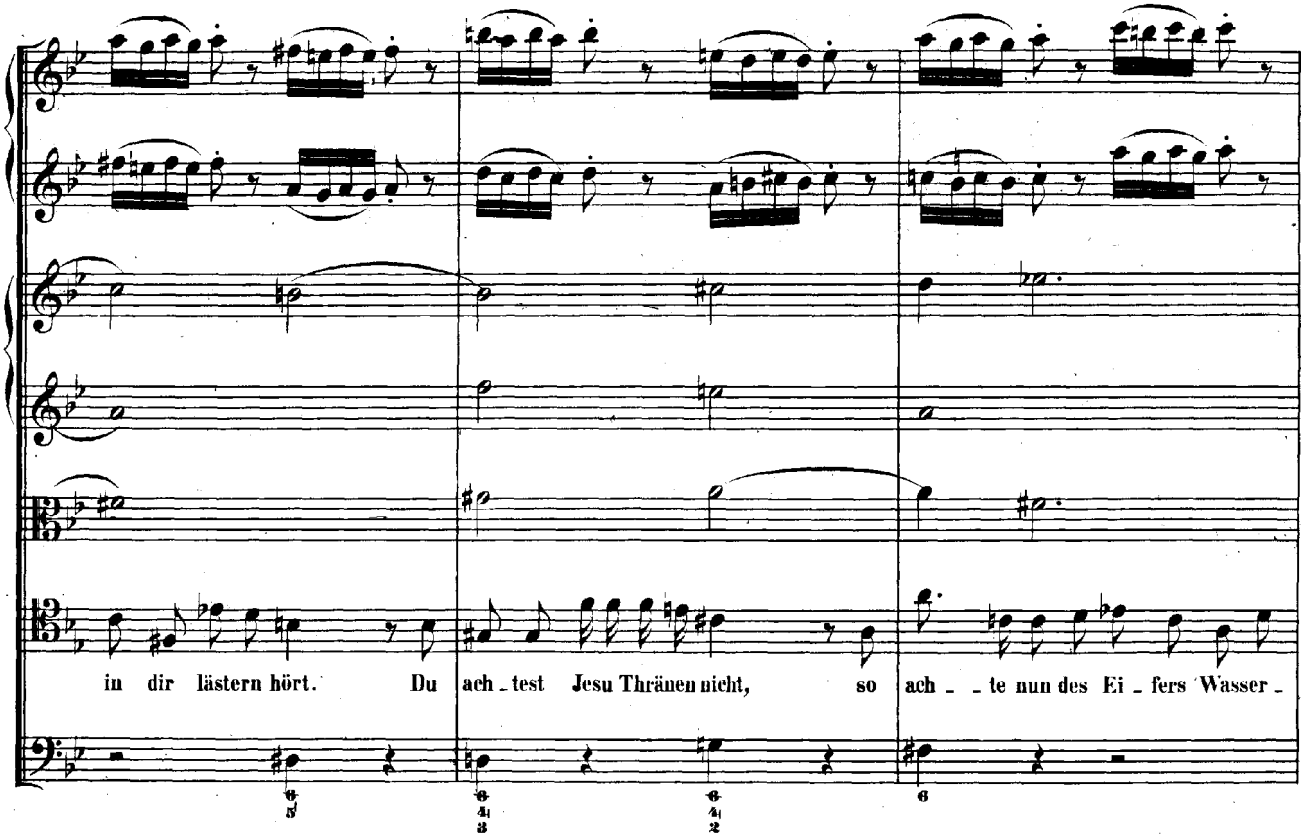
in dir lästern hört. Du ach_test Jesu Thränen nicht, so ach_te nun des Ei_fers Wasser_

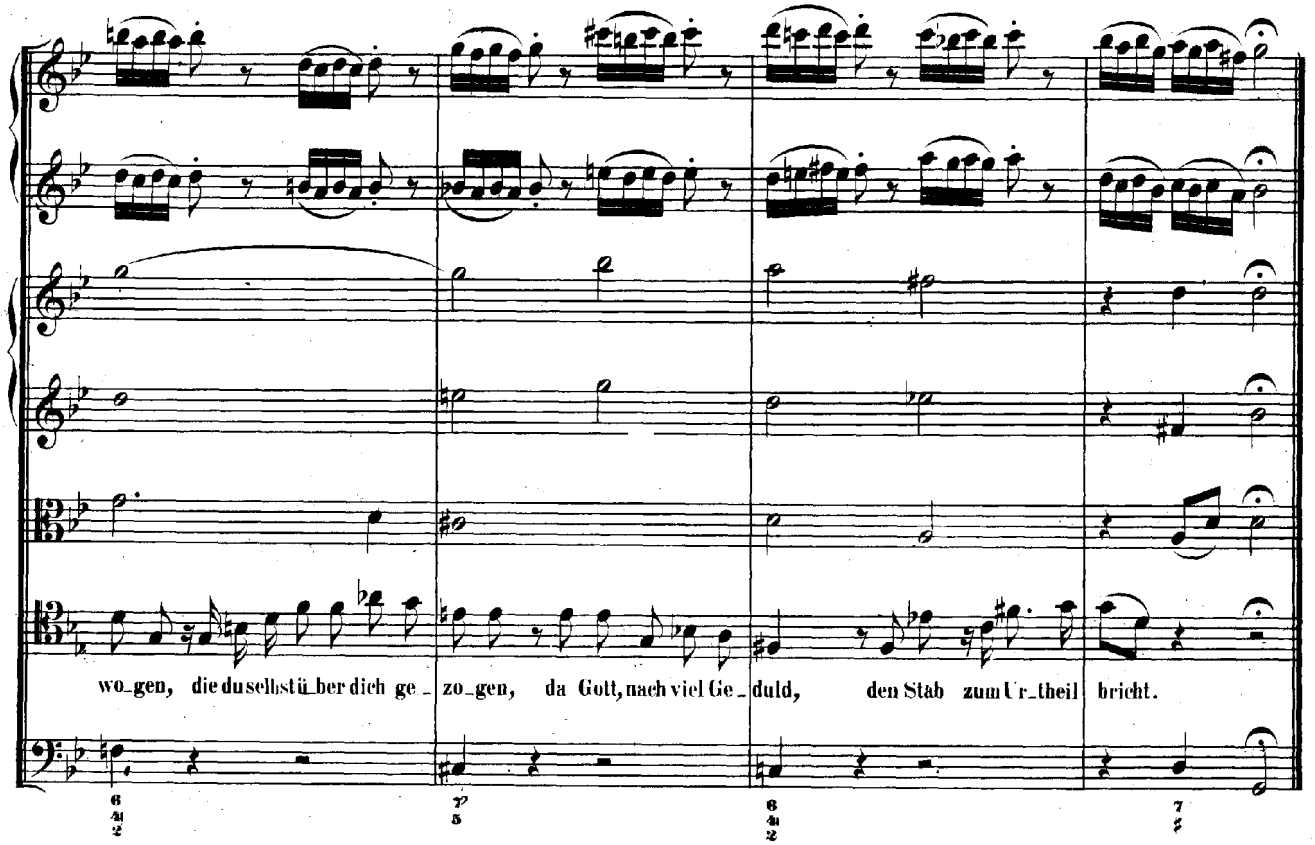
wo_gen, die du selbst über dich ge_zo_gen, da Gott, nach viel Ge_duld, den Stab zum Ur_theil bricht.

## ARIA.

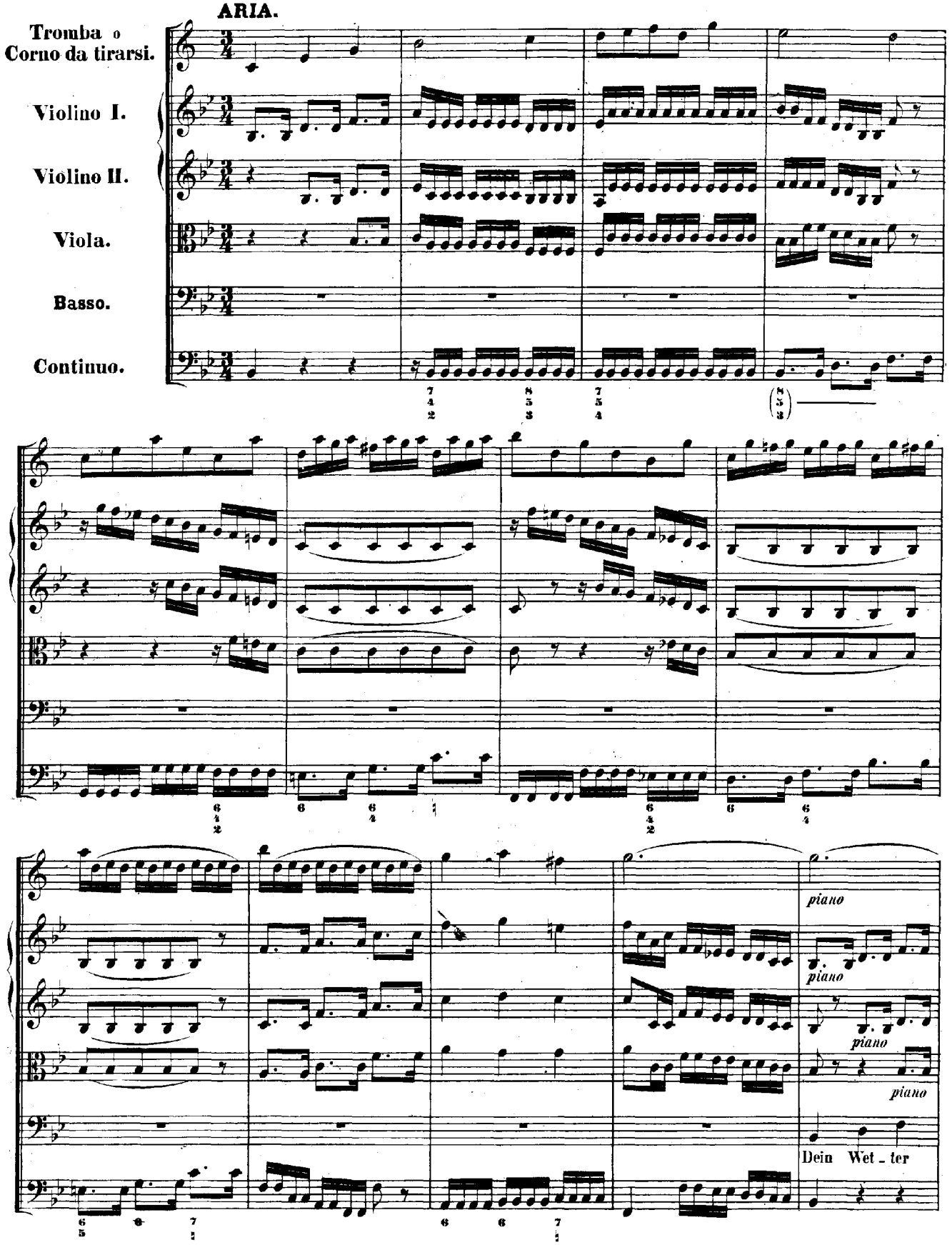
Tromba o
Corno da tirarsi.
Violino I.
Violino II.
Viola.
Basso.
Continuo.
piano
piano
piano
piano
Dein Wet - ter

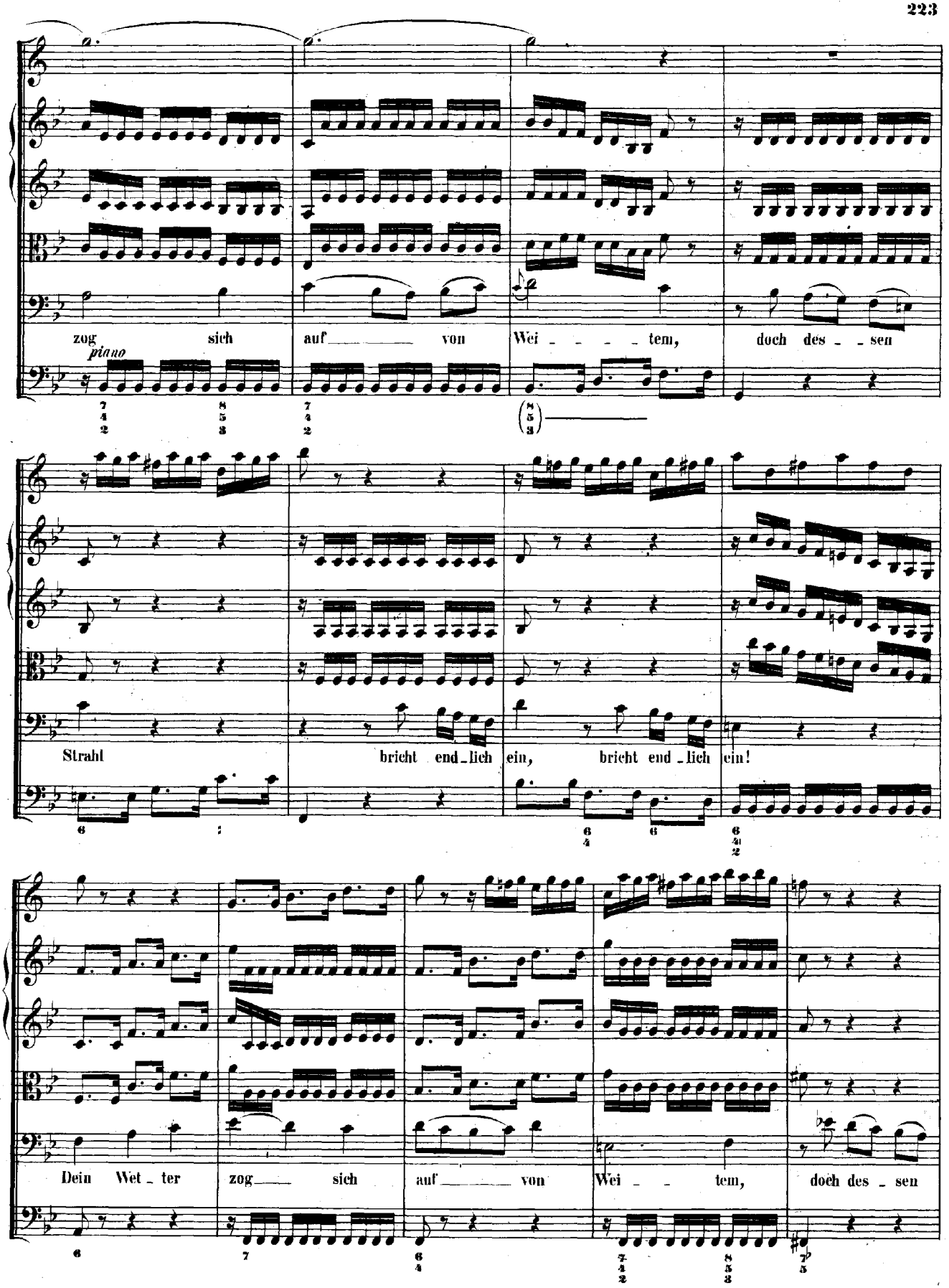
zog sich auf von Wei - - - - tem, doch des - - sen
piano
Strahl bricht end - lich ein, bricht end - lich ein!
Dein Wet - ter zog sich auf von Wei - - tem, doch des - sen

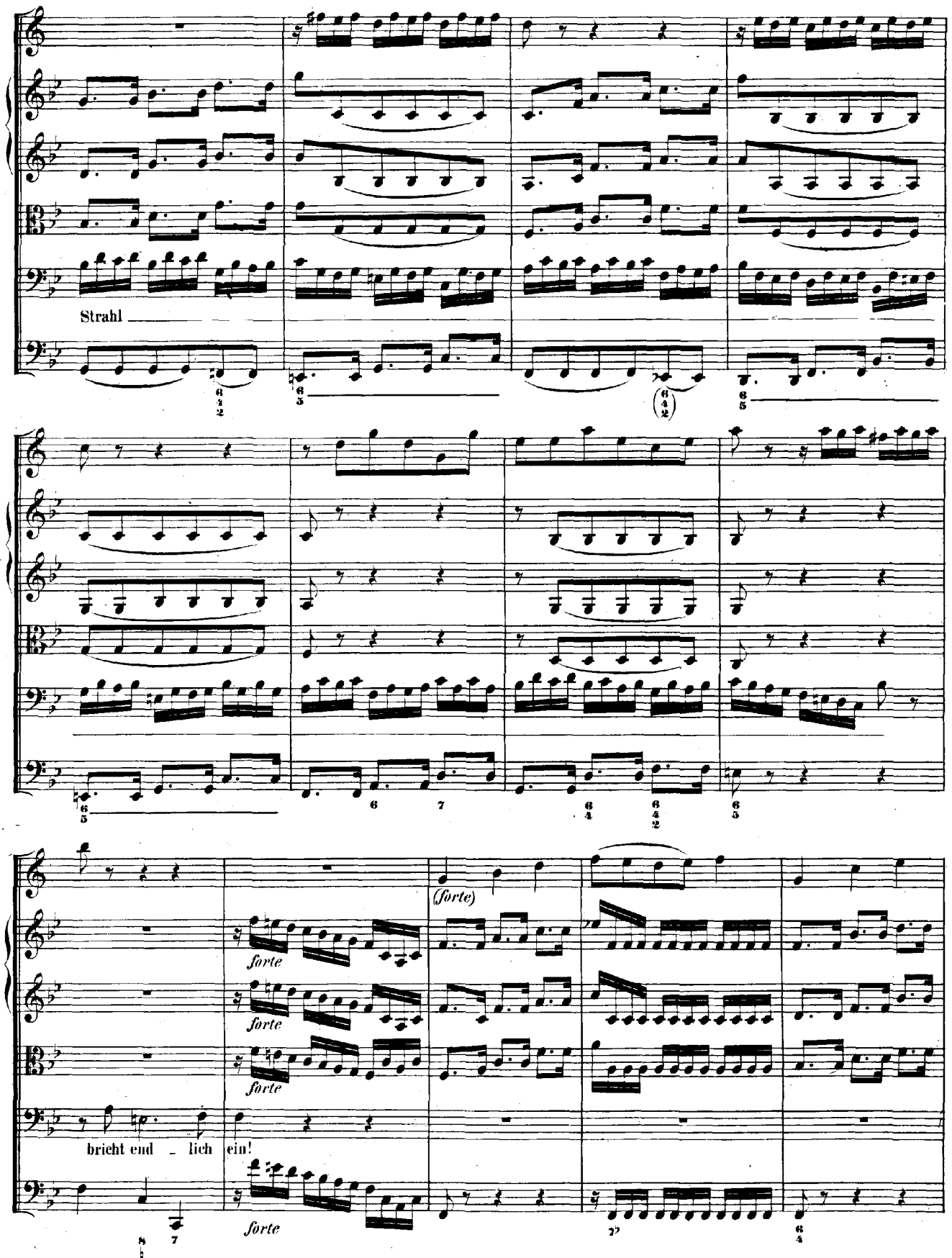
Strahl
(forte)
forte
forte
forte
forte
bricht end _ lich ein!

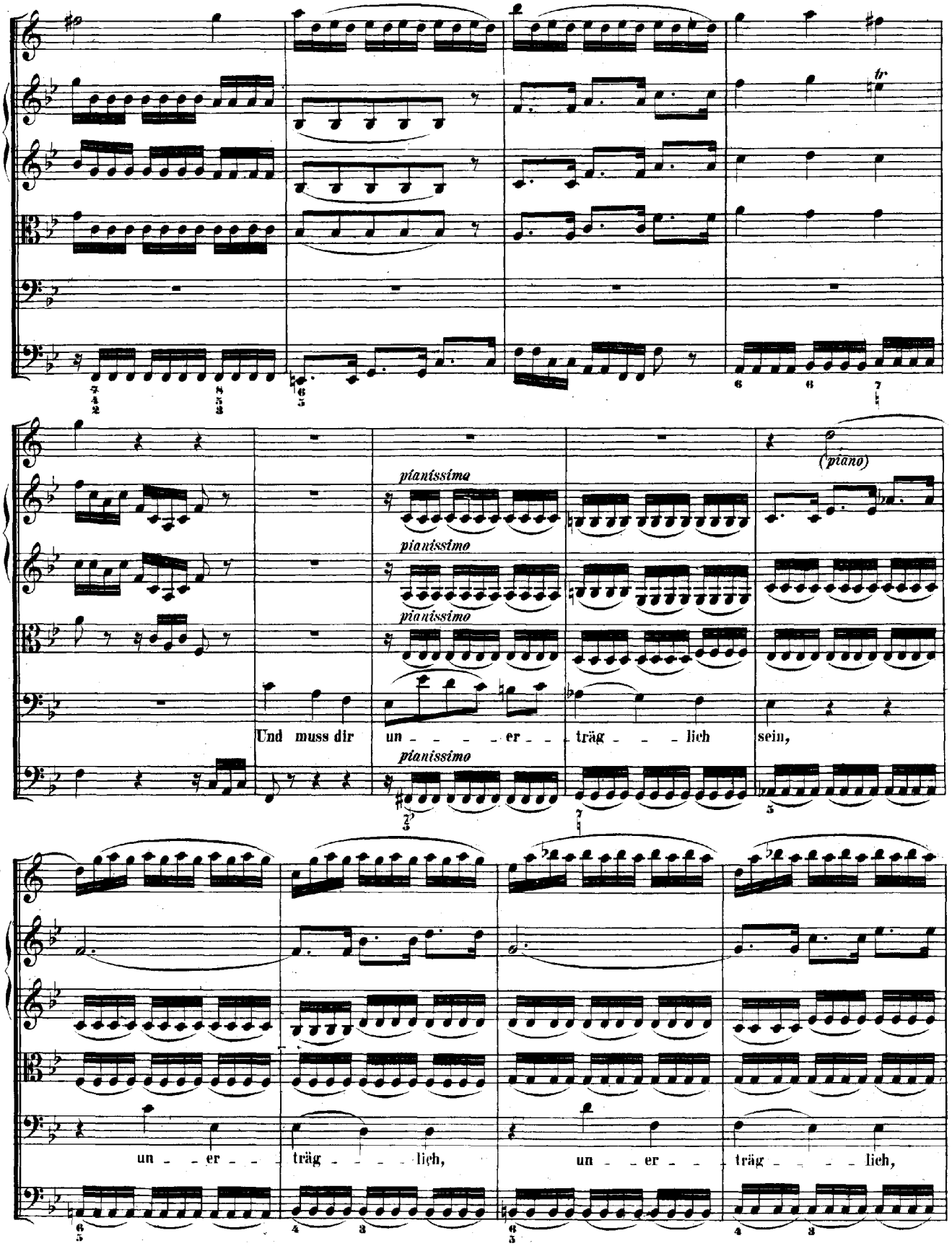
pianissimo
pianissimo
pianissimo
pianissimo
(piano)
Und muss dir un - - - - er - - träg - - - lich sein,
un - - er - - träg - - - lich,
un - - er - - träg - - - lich,

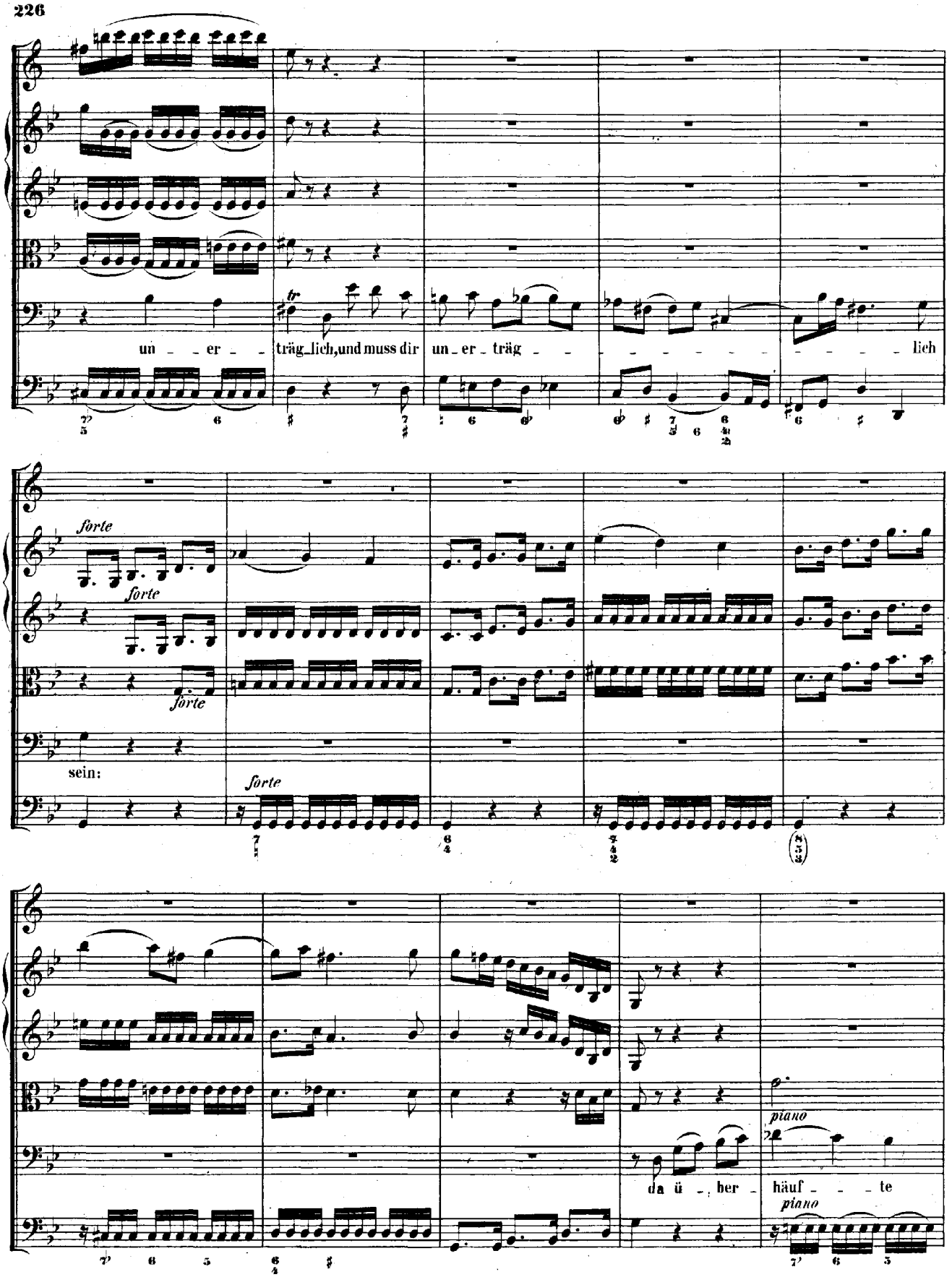
un _ _ er _ _ träg_lich, und muss dir un_er_träg _ _ _ _ _ _ _ _ _ _ _ _ _ _ lich
forte
forte
forte
sein:
forte
piano
da ü _ ber _ häuf _ _ _ te
piano

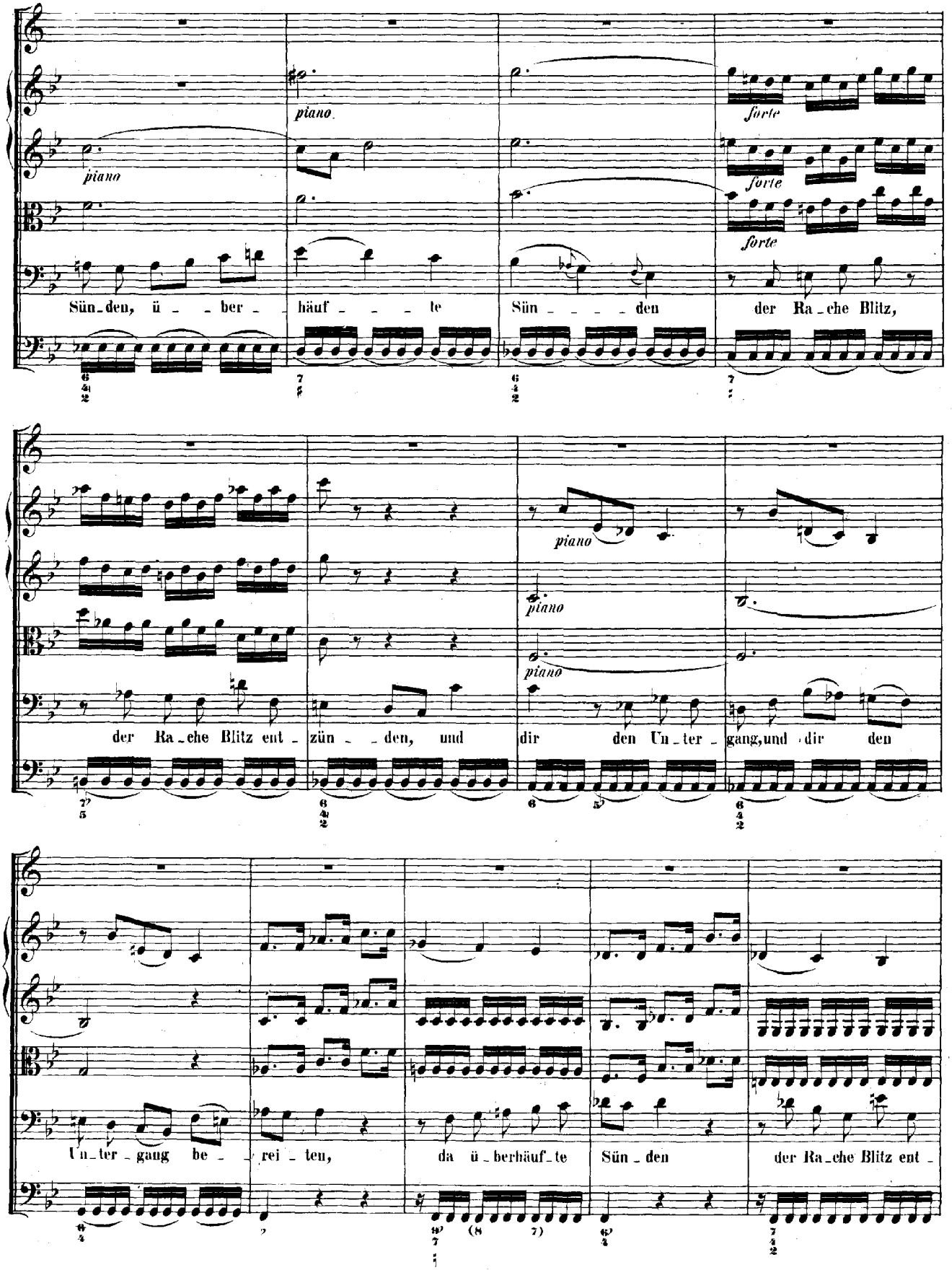
piano
forte
Sün-den, ü - - ber - häuf - - - te
Sün - - - - den
der Ra-che Blitz,
der Ra-che Blitz ent - zün - - den, und
dir den Un-ter - gang, und dir den
Un-ter-gang be - rei - teu,
da ü-berhäuf-te Sün-den
der Ra-che Blitz ent -

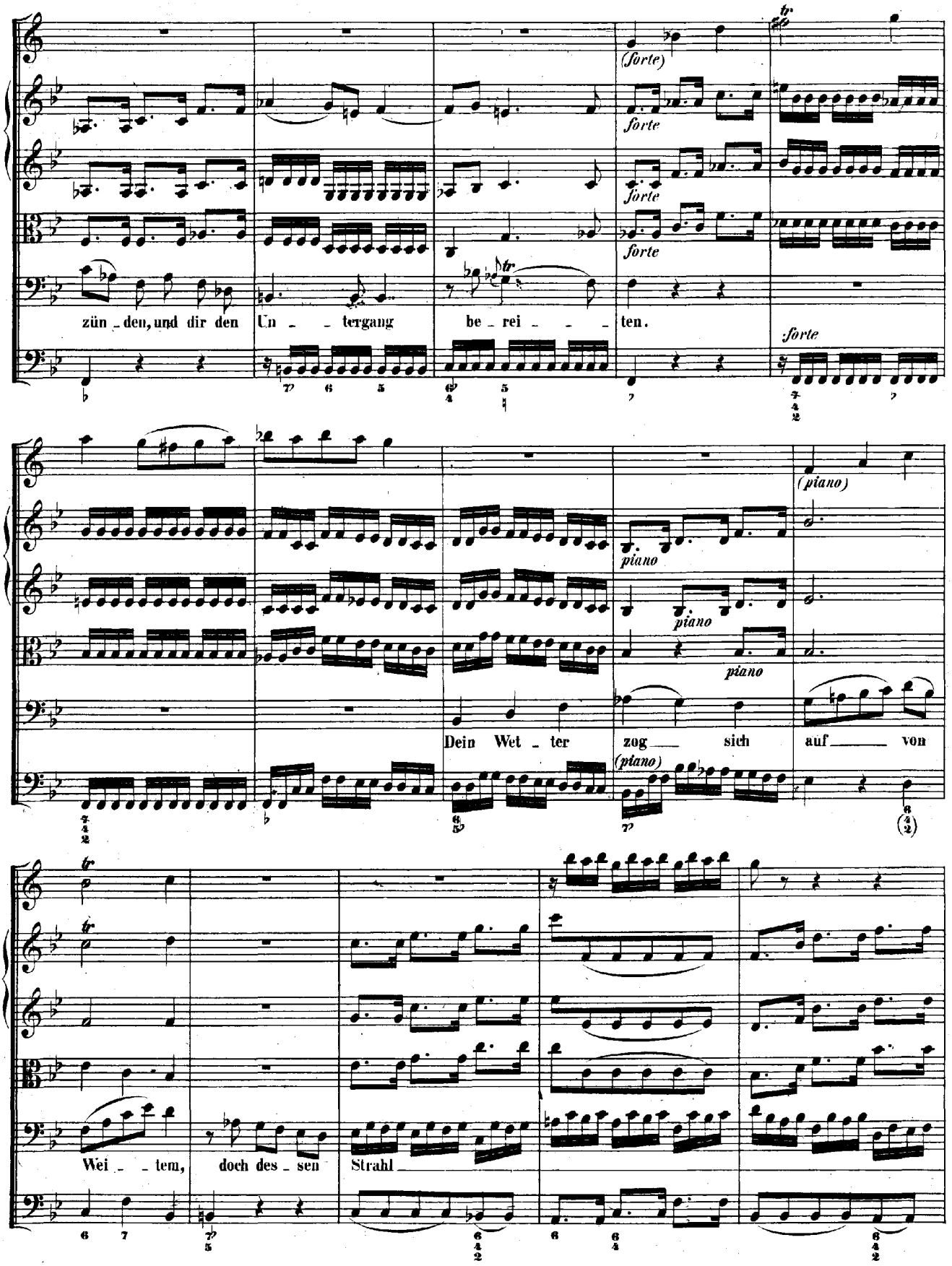
(forte)
forte
forte
forte
forte
zün _ den, und dir den Un _ _ tergang be _ rei _ _ _ ten.
(piano)
piano
piano
piano
(piano)
Dein Wet _ ter zog _ sich auf _ von
Wei _ _ tem, doch des _ sen Strahl

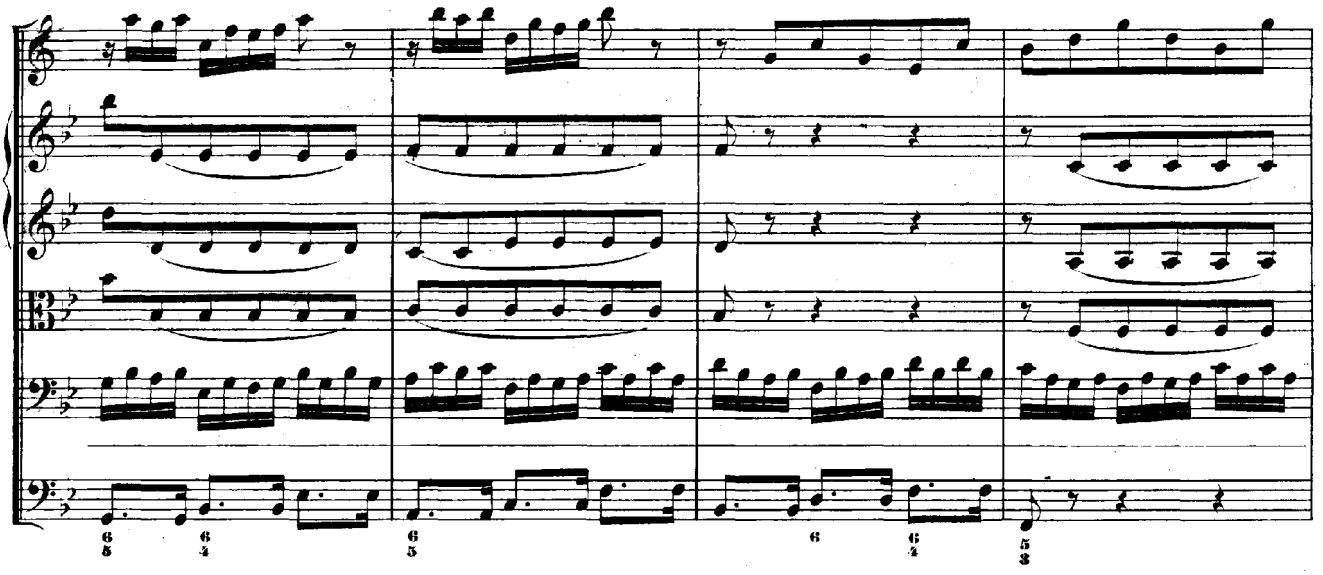

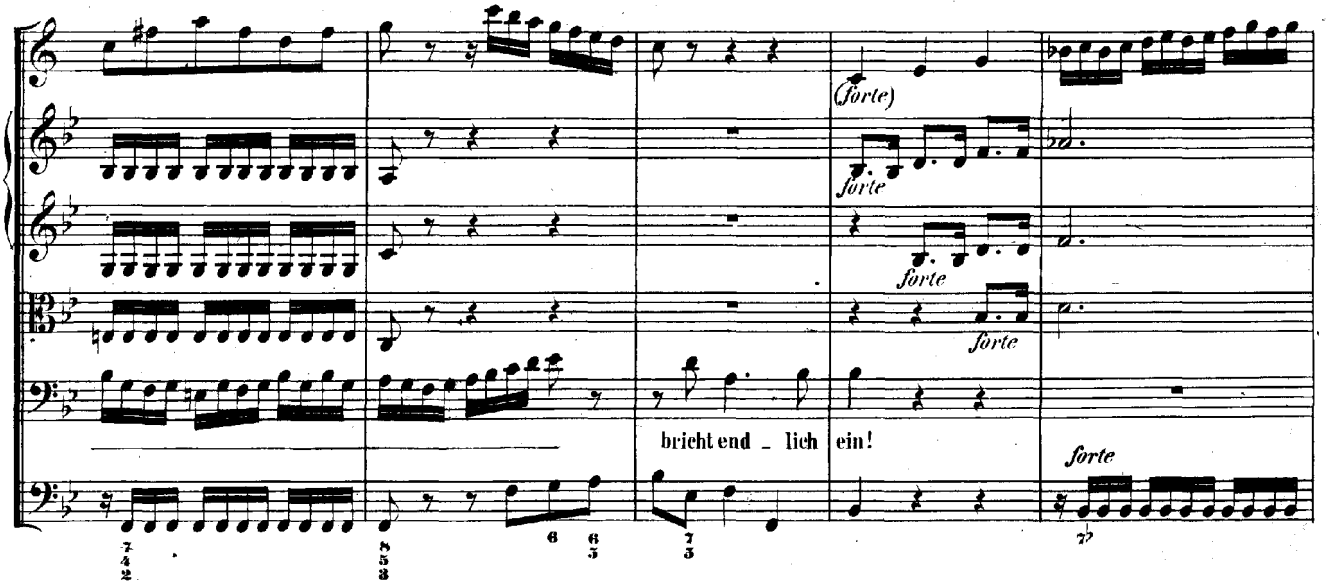
(forte)
forte
forte
forte
brecht end _ lich ein!
forte

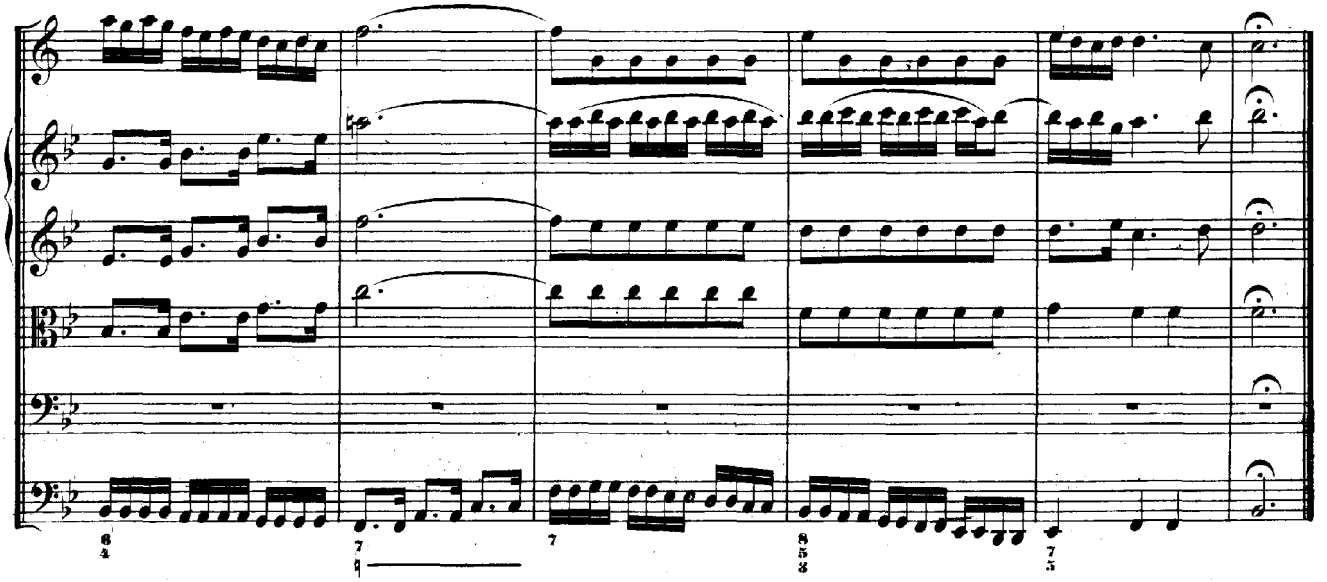

## RECITATIVO.

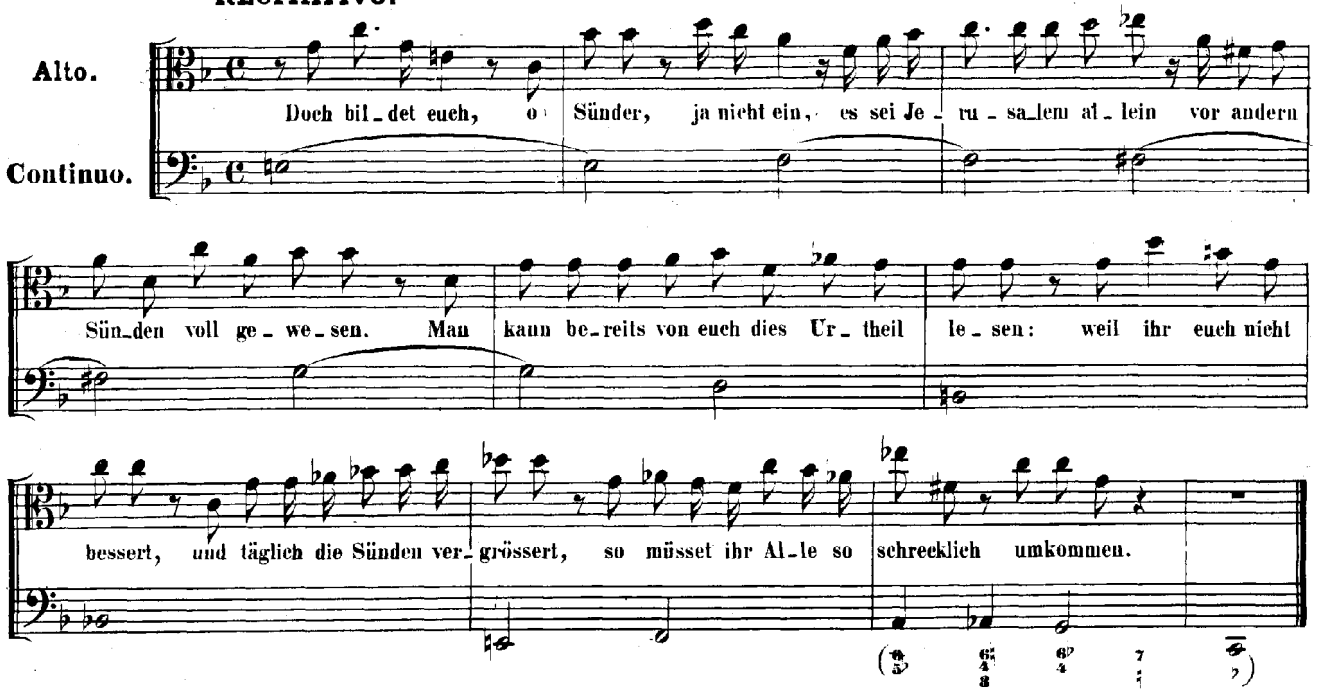


## ARIA.

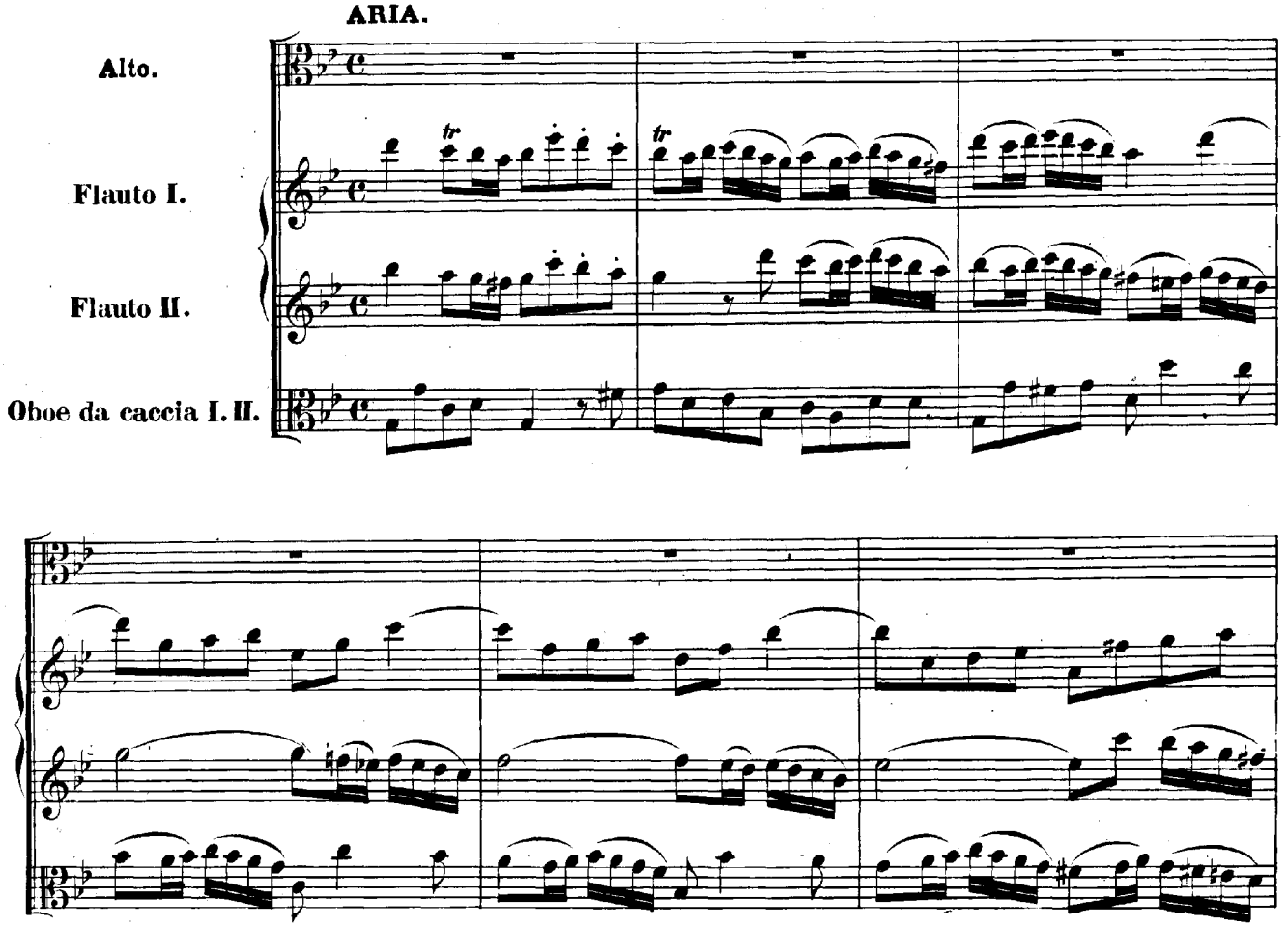

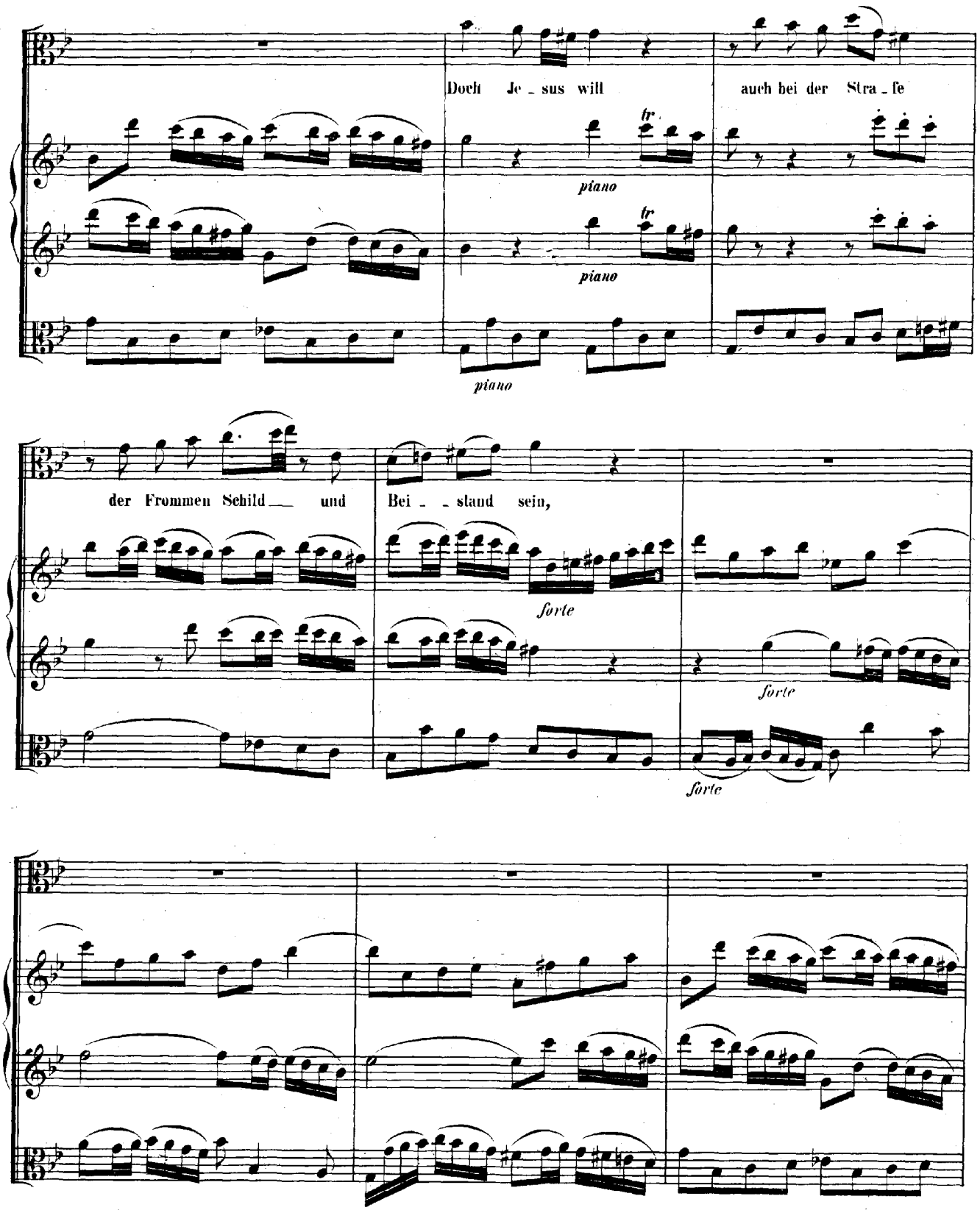
Doch Je _ sus will
auch bei der Stra _ fe
piano
piano
piano
der Frommen Schild __ und
Bei _ _ stand sein,
forte
forte
forte

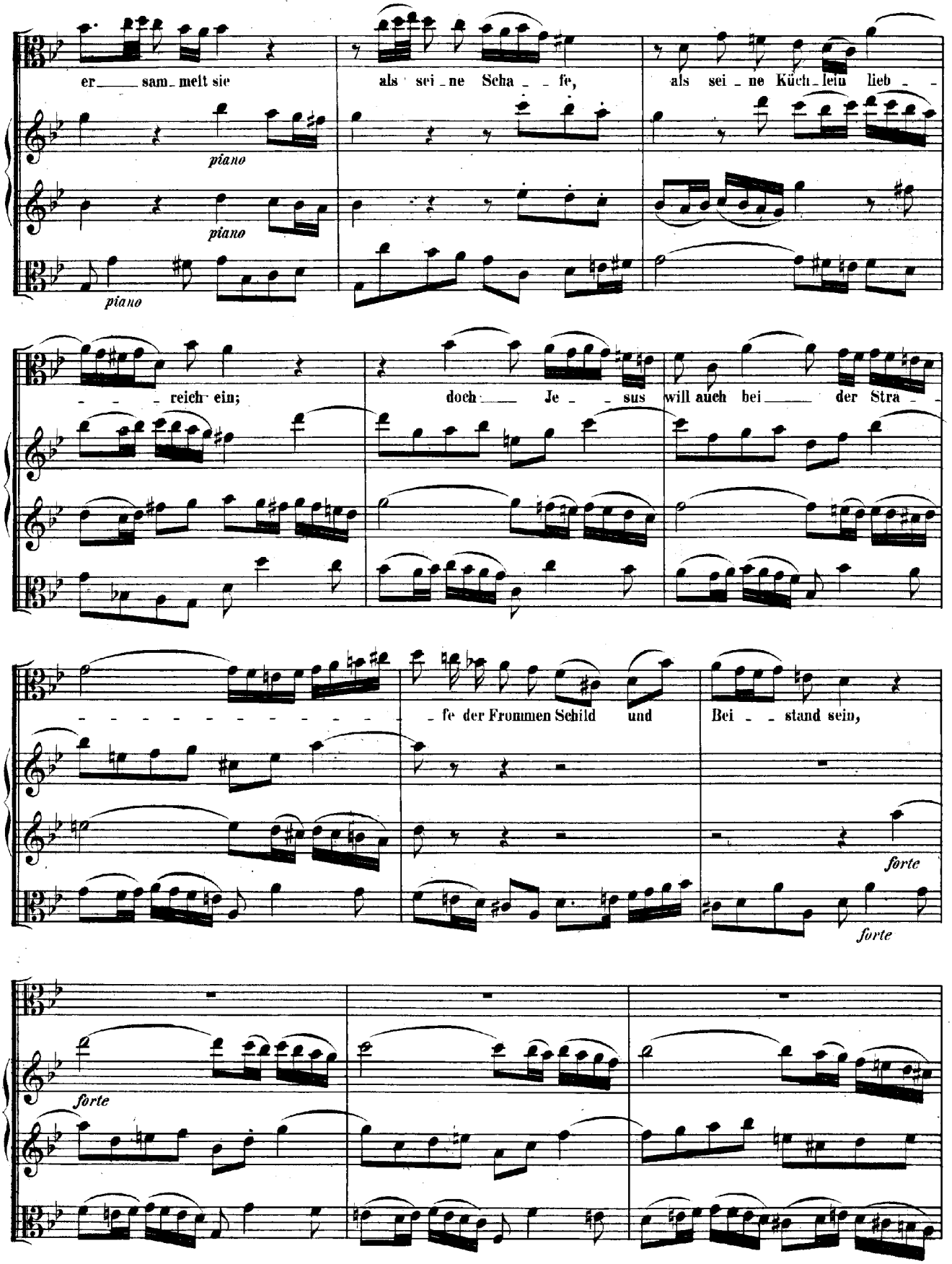
er sam- melt sie
als sei- ne Scha- fe,
als sei- ne Küch- lein lieb-
piano
piano
piano
reich ein;
doch Je- sus will auch bei der Stra-
fe der Frommen Schild und
Bei- stand sein,
forte
forte
forte

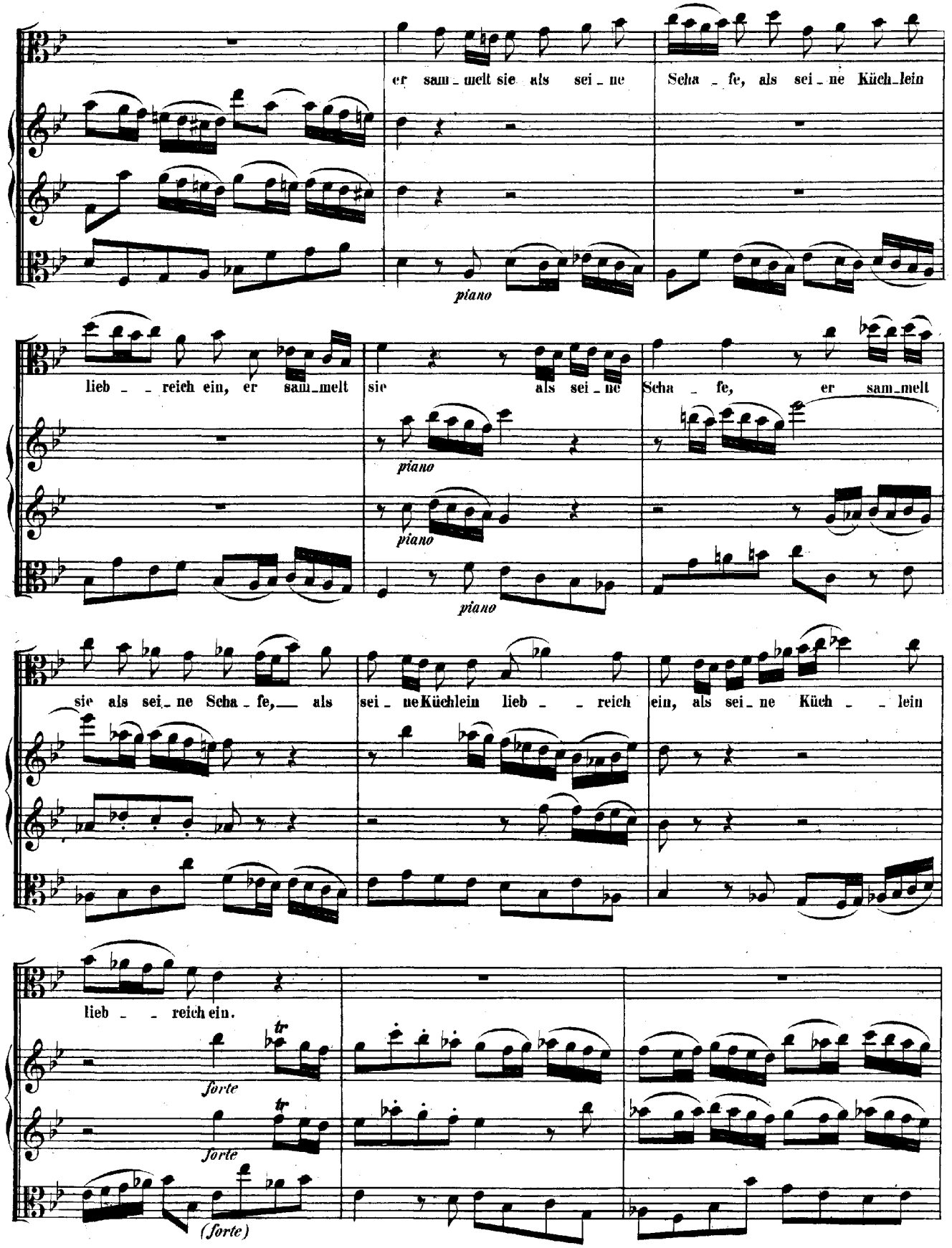
er sam_melt sie als sei_ne Scha_fe, als sei_ne Küch_lein
piano
lieb_reich ein, er sam_melt sie als sei_ne Scha_fe, er sam_melt
piano
piano
piano
sie als sei_ne Scha_fe, als sei_ne Küchlein lieb_reich ein, als sei_ne Küch_lein
lieb_reich ein.
tr
forte
tr
forte
(forte)

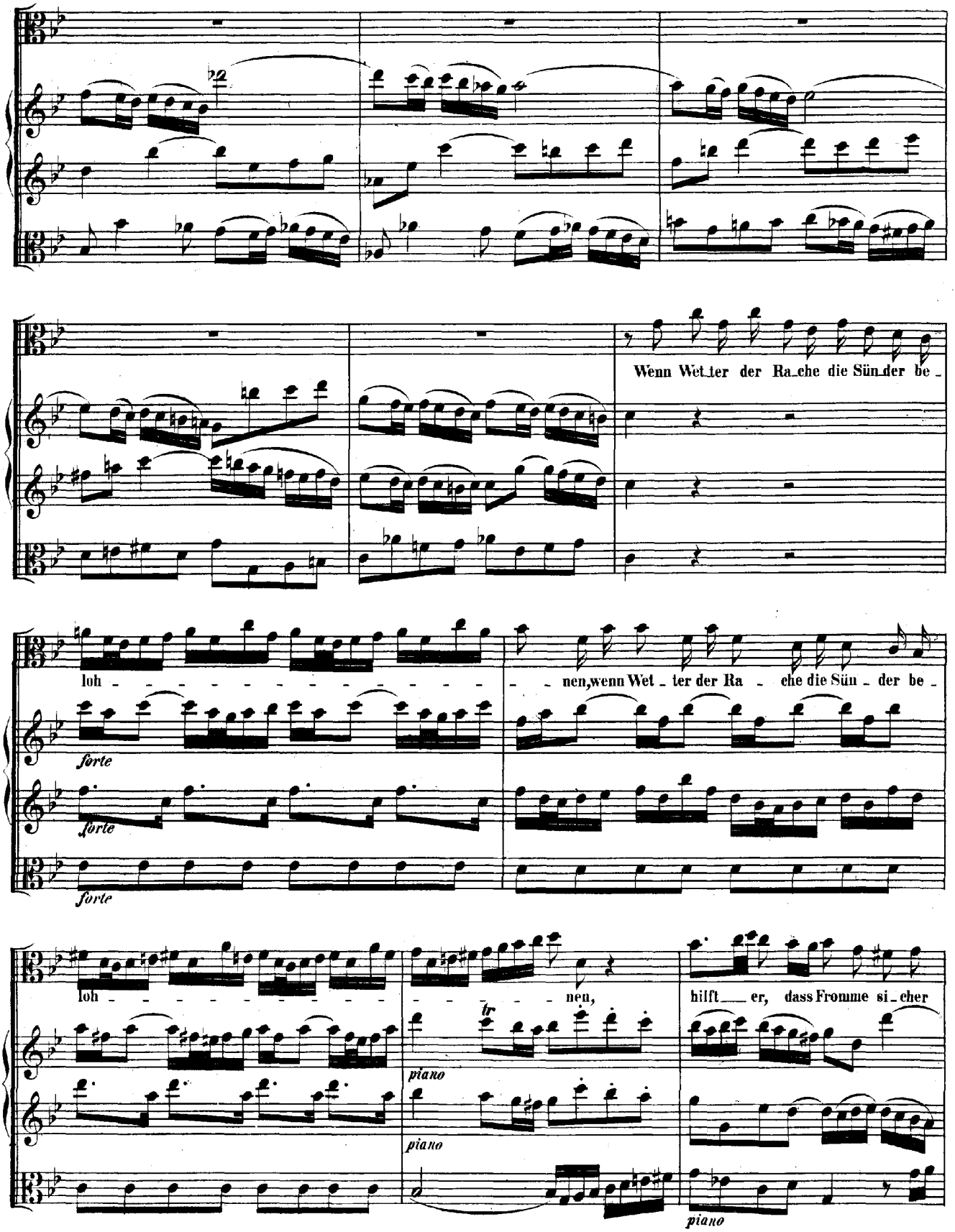
Wenn Wet_ter der Ra_che die Sün_der be_
loh - - - - - - - - - - - - - -
- - nen, wenn Wet_ter der Ra - che die Sün_der be_
forte
forte
forte
loh - - - - - - - - - -
- - - - - nen,
hilft___ er, dass Fromme si_cher
tr
piano
piano
piano

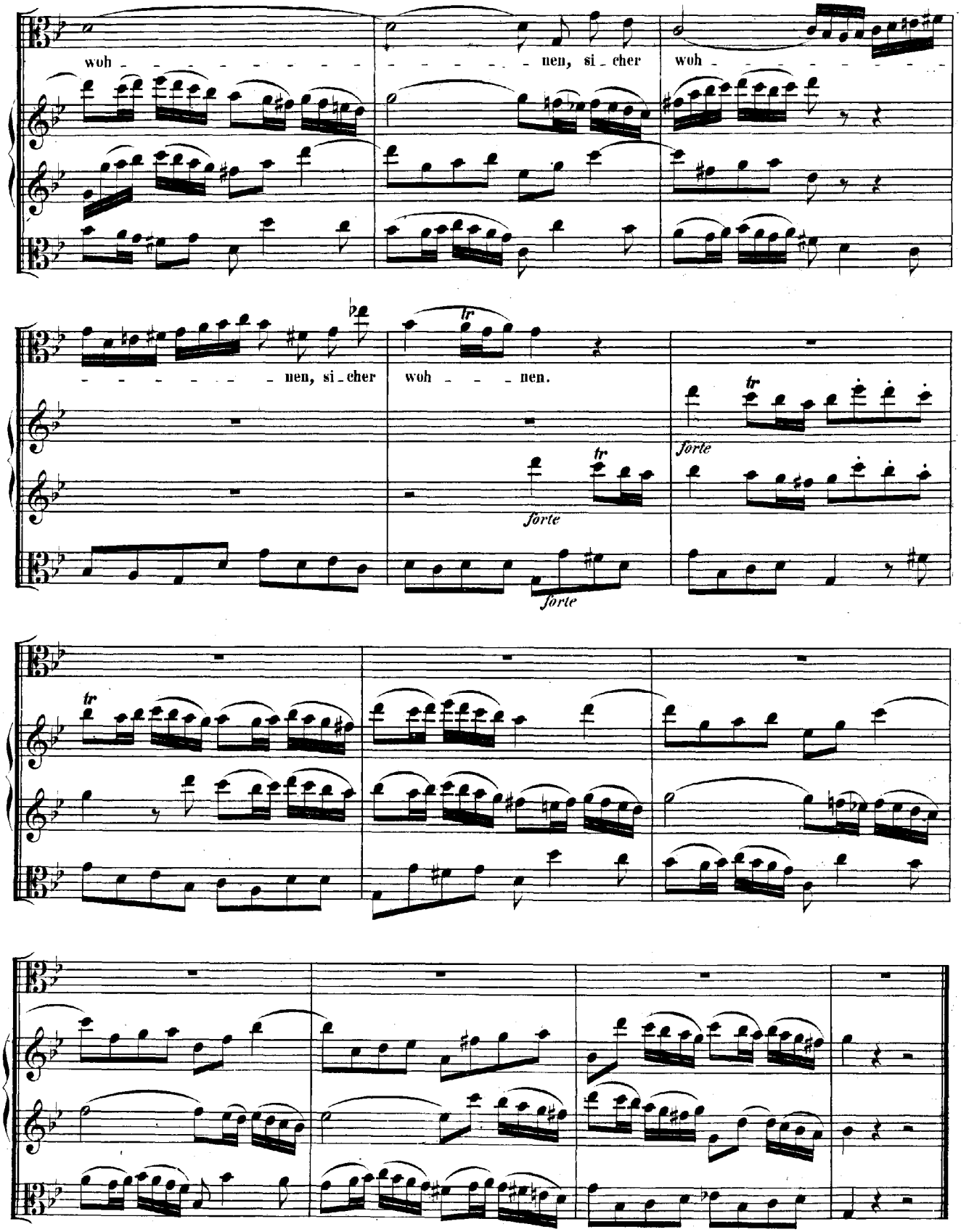
woh - - - - - - - - - - - - nen, si - cher woh - - - - - - - - - - - -
- - - - - - - - nen, si - cher woh - - - nen.
forte
forte
forte

## CHORAL.

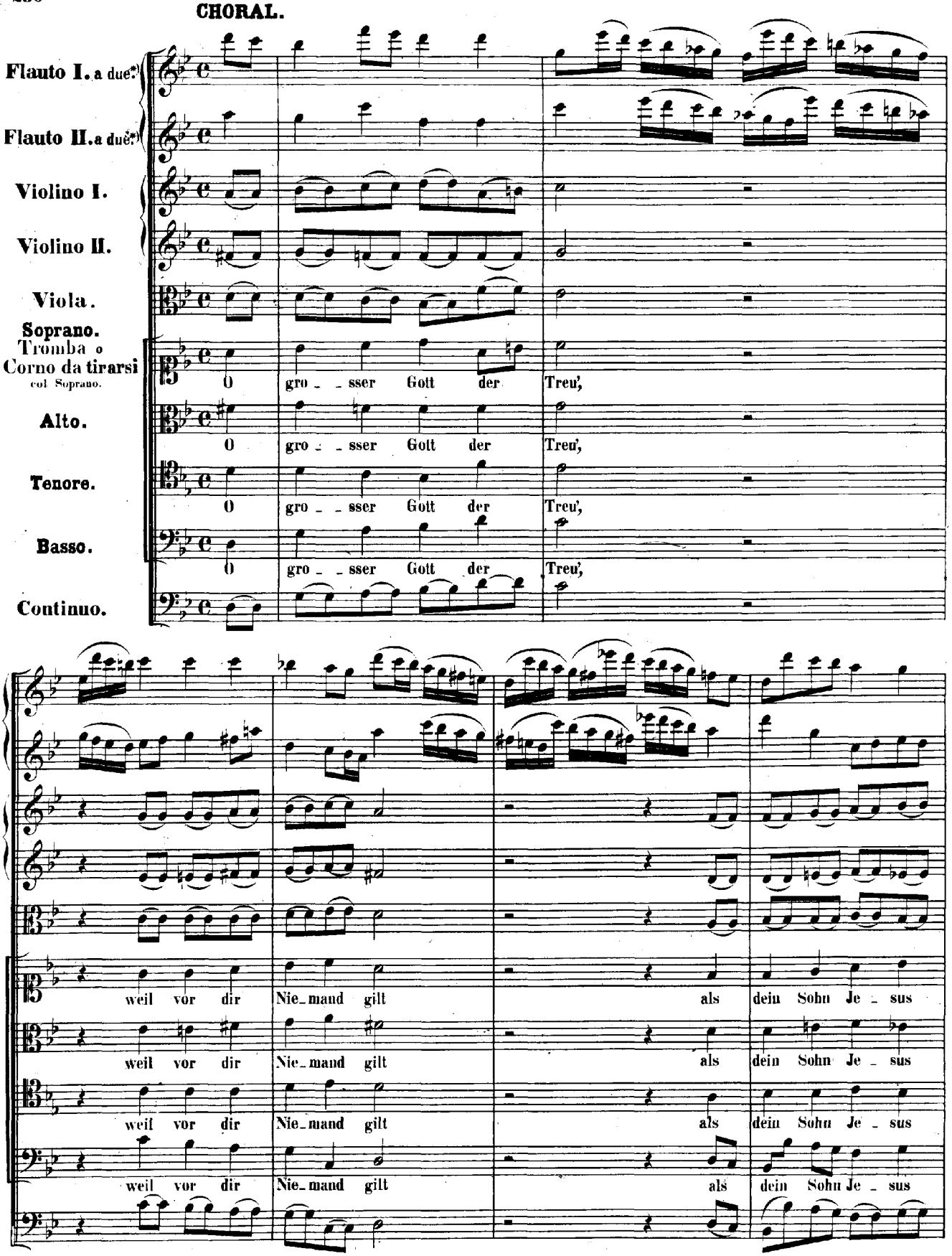


*) Siehe das Vorwort.

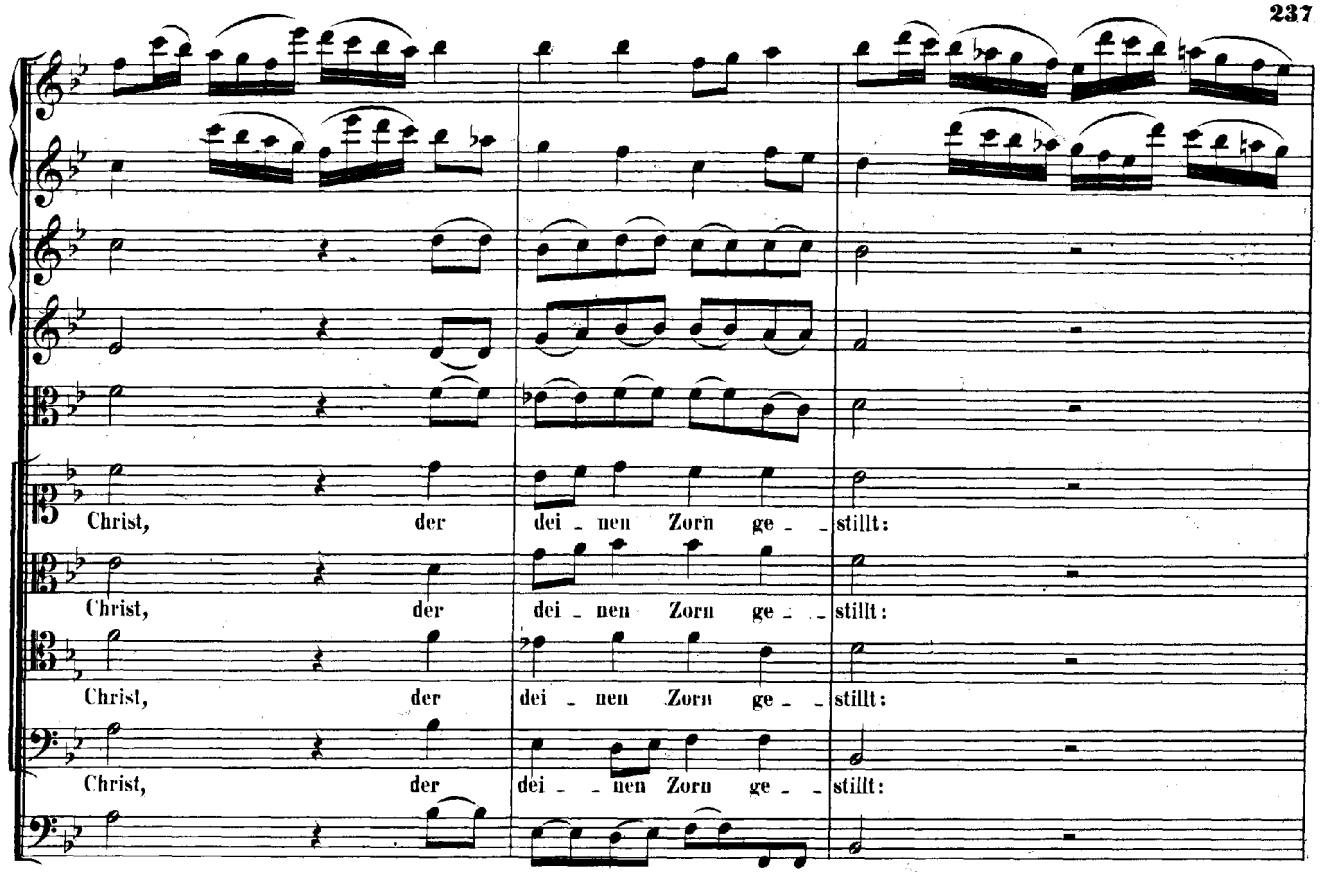
Christ, der dei - nen Zorn ge - stillt:
Christ, der dei - nen Zorn ge - stillt:
Christ, der dei - nen Zorn ge - stillt:
Christ, der dei - nen Zorn ge - stillt:

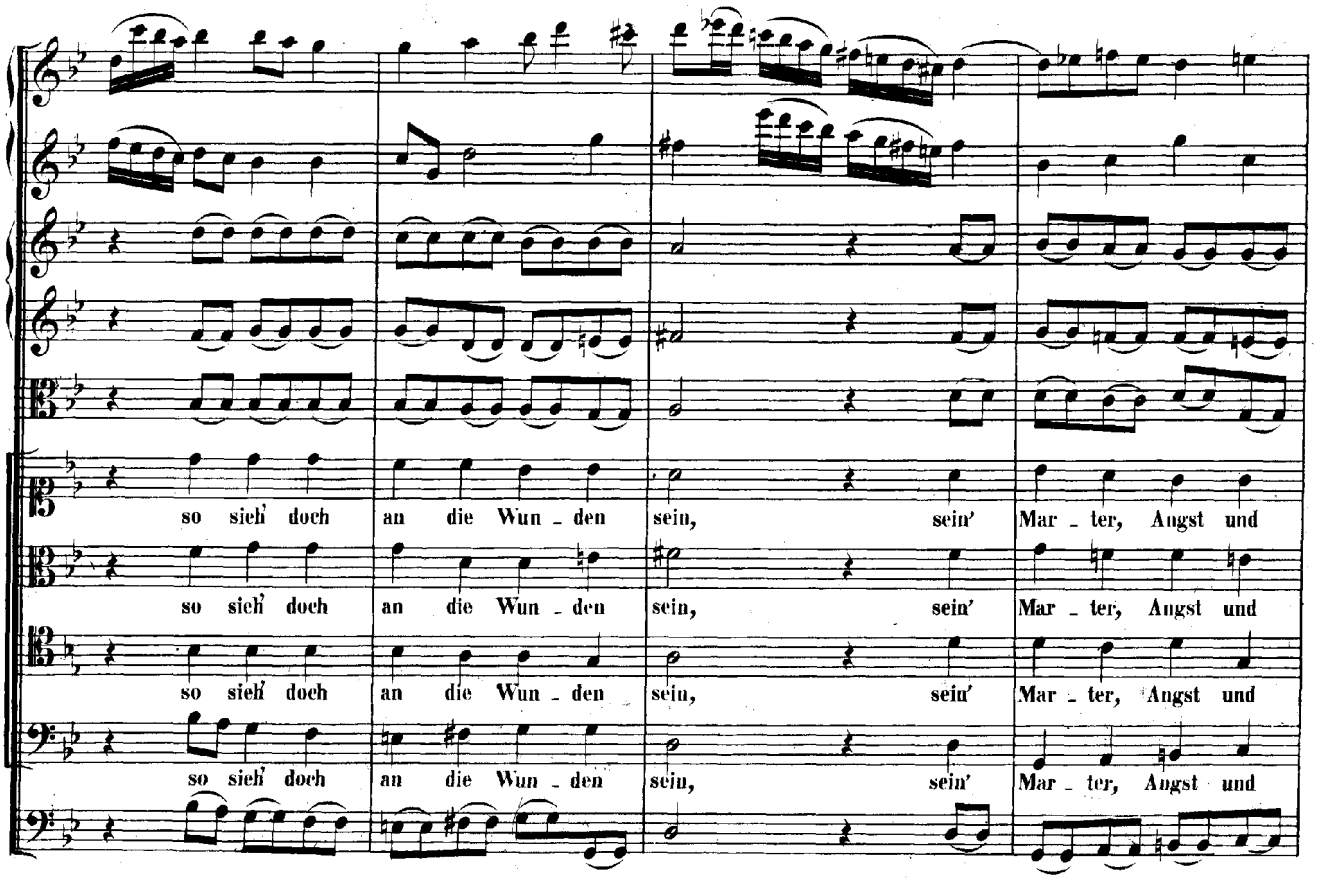
so sieh' doch an die Wun - den sein, sein' Mar - ter, Angst und
so sieh' doch an die Wun - den sein, sein' Mar - ter, Angst und
so sieh' doch an die Wun - den sein, sein' Mar - ter, Angst und
so sieh' doch an die Wun - den sein, sein' Mar - ter, Angst und

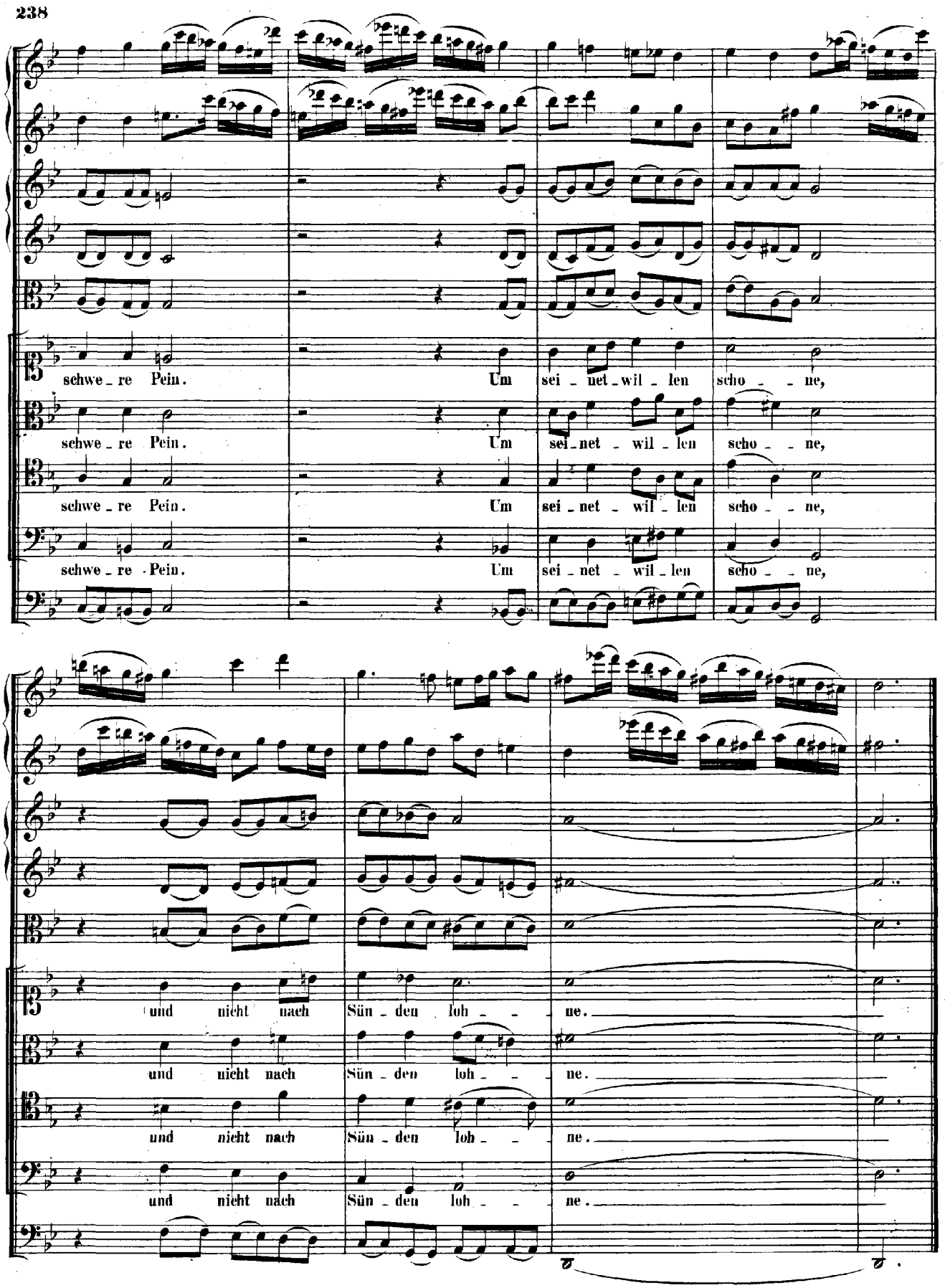
schwe - re Pein. Um sei - net - wil - len scho - - ne,
schwe - re Pein. Um sei - net - wil - len scho - - ne,
schwe - re Pein. Um sei - net - wil - len scho - - ne,
schwe - re Pein. Um sei - net - wil - len scho - - ne,
und nicht nach Sün - den loh - - - ne.
und nicht nach Sün - den loh - - - ne.
und nicht nach Sün - den loh - - - ne.
und nicht nach Sün - den loh - - - ne.